

VAMASA  
**CATÁLOGO  
PRODUCTOS**

---



# BLANQUEAMIENTO

## Opalescence® BOOST 40%

Blanqueador de alto poder para consultorio



- 01-47511**  
1 jeringa de 1.2ml Boost con activador  
1 jeringa de 1.2ml OpalDam + 6 puntas
- 01-47513**  
3 jeringas de 1.2ml Boost con activador  
2 jeringas de 1.2ml OpalDam + 6 puntas
- 01-47515**  
5 jeringas de 1.2ml Boost con activador
- 01-47516**  
6 jeringas de 1.2ml Boost con activador  
3 jeringas de 1.2ml OpalDam + 20 puntas
- 01-47510**  
10 jeringas de 1.2ml Boost con activador  
5 jeringas de 1.2ml OpalDam + 20 puntas



Antes



Después

## Shade Guide

Guía de Tonos Opalescence



**01-0498**  
50 tarjetas con guía de tonos

## Opalescence sistema de blanqueamiento dental PF 10% 15% 20% 35%

Blanqueamiento dental nocturno



#1 EN MÉXICO Y EL MUNDO EN BLANQUEAMIENTO PROFESIONAL

### Menta

- 01-5379** PF 10%
- 01-5382** PF 15%
- 01-5385** PF 20%
- 01-5388** PF 35%

### Melón

- 01-5380** PF 10%
- 01-5383** PF 15%
- 01-5386** PF 20%
- 01-5389** PF 35%

### Neutro

- 01-5381** PF 10%
- 01-5384** PF 15%
- 01-5387** PF 20%
- 01-5390** PF 35%

\*Paquete con 8 jeringas de 1.2ml + 1 pasta dental



Antes



Después

## Opalescence go

Tooth Whitening

Blanqueador dental en cucharillas



### Menta

- 01-4635** GO 10%
- 01-4638** GO 15%

### Melón

- 01-4636** GO 10%

\*Paquete con 10 aplicaciones

## Pasta Dental Opalescence

Para mantenimiento diario del blanqueamiento



- 01-0401** 12 pastas de 100ml
- 01-0402** 24 pastas de 20ml

## Opalustre

Pasta de abrasión química y mecánica para eliminar manchas



- 01-05551** 1 jeringa de 1.2ml + 1 punta
- 01-0554** 4 jeringas de 1.2ml + 20 puntas
- 01-2554** 2 jeringas de 1.2ml + puntas

## Opalescence Endo 35%

Blanqueador dental para dientes endodóticamente tratados



- 01-1323** 2 jeringas de 1.2ml (Sin puntas)

## Ultra EZ

Desensibilizante al 3%



- 01-1008** 4 jeringas de 1.2ml
- 01-1007** 20 jeringas de 1.2ml
- 01-5721** Paquete con 10 cucharillas

## Quick 45%

Blanqueamiento dental para sala de espera



- 01-5346** 4 jeringas de 1.2ml + 4 puntas
- 01-5348** 20 jeringas de 1.2ml + 20 puntas

## Resina LC Block Out

Resina bloqueadora para uso extra-oral



- 01-0242** 20 jeringas de 1.2ml + 20 puntas
- 01-2240** 2 jeringas de 1.2ml + 10 puntas

## OpalDam Green

Barrera de resina fotocurable



- 01-2324** 2 jeringas de 1.2ml + 10 puntas
- 01-1826** 20 jeringas de 1.2ml (Sin puntas)

## Umbrella

Retractor de tejido blando

- 01-4870** Umbrella 5 piezas
- 01-5162** Umbrella 40 piezas

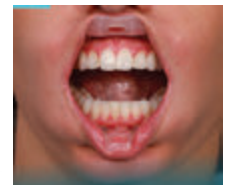

## Vinyl Cutters



- 01-0604** Tijeras para confección de guardas

## UltraTrim



- 01-0605** Tijeras de precisión para recorte de guardas suaves

## KleerView

Retractor de labios y mejillas



- 01-1821** Tamaño adulto

## Iso Block

Retractor de lengua



- 01-0331** Con 10 piezas

**UltraSeal XT Plus**

Sellador de fosetas y fisuras



- 01-0727 20 Jeringas de 1.2 ml Blanco Opaco
- 01-0726 4 jeringas de 1.2ml Blanco Opaco
- 01-0734 4 Jeringas de 1.2 ml A2
- 01-0565 4 Jeringas de 1.2 ml Transparente
- 01-1289 4 Jeringas de 1.2 ml A1
- 01-2725 (Mini Kit)
- 1 jeringa 1.2ml Blanco Opaco
- + 1 jeringa 1.2ml Transp. + 10 puntas

**UltraSeal XT Hydro**

Sellante de fosas y fisuras hidrofílico



- 01-35361 1 jeringa de 1.2ml Natural

**UltraPro Tx**

Contrangulo profiláctico desechable



- 01-8318 Contrangulo Suave - Verda c/500 pzs.

**Enamelast**

Barniz de Fluoruro de Sodio 5%



- 01-4526 5 piezas Sabor Cereza
- 01-4518 50 piezas Sabor Cereza
- 01-4528 200 piezas Sabor Cereza
- 01-4360 5 piezas Sabor Chicle
- 01-4363 50 piezas Sabor Chicle
- 01-4362 200 piezas Sabor Chicle

**Láminas Soft Tray**

Guarda suave para blanqueamiento

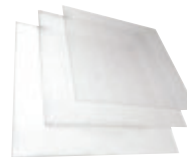

- 01-0226 25 Láminas de 5"x 5" al .035"

**Consepsis**

Solución antibacteriana al 2% de clorhexidina



- 01-0491 20 jeringas de 1.2ml (Sin puntas)
- 01-0687 Jeringa jumbo de 30ml (Refill)

**PropGard** Desinfección en frío  
Abrebocas y retenedor de lengua

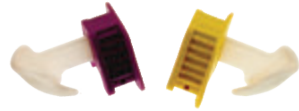

- 01-1805
- 10 PropGard:
- 5 Grandes Amarillos + 5 Normales Morados
- + 20 Protectores de lingüales (10 izq / 10 der.)

**InterGuard** Autoclavable  
Protector de diente adyacente



- 01-4011 50 pzs. InterGuard de 4mm
- 01-4012 50 pzs. InterGuard de 5.5mm
- 01-3097 (Mini Kit 10 pzs.)
- 5 pzs.de 4mm + 5 pzs. de 5.5mm

**Omni-Matrix Sectional**  
Matrices parciales y bandas de retención



- 01-0317 4 Bandas Seccionales #1
- 01-0304 40 Matrices regulares #2
- 01-0309 40 Matrices grandes #3
- 01-0305 40 Matrices regulares extendidas #4
- 01-0316 40 Matrices grandes extendidas #5
- 01-0318 40 Matrices Surtidos + 4 Grapas

**Omni-Matrix Original**  
Matriz y portamatriz desechables



- 01-1101 48 Naranjas 6.5mm - .001"
- 01-1102 48 Verdes 6.5mm - .0015"
- 01-1103 48 Rojas de Celuloide 6.5mm - .0025"
- 01-1104 48 Pediátricas Morada 5.2mm - .0015"

**Sable Seek**  
Indicador de caries



- 01-1805 20 jeringas de 1.2ml (Sin Puntas)
- 01-4805 4 jeringas de 1.2ml (Sin Puntas)
- 01-1021 2 jeringas de 1.2ml + 10 puntas

**Starbrush**  
Cepillos intracoronaes



- 01-1094 10 Cepillos intracoronaes
- 01-1091 30 Cepillos intracoronaes
- 01-1093 100 Cepillos intracoronaes

**Consepsis Scrub**  
Pasta antibacteriana con clorhexidina 2%



- 01-0732 4 jeringas de 1.2ml

**Omni-Matrix**  
Retenedor y Matriz desechables



- 01-7701 48 Naranjas 6.5mm - .001"
- 01-7702 48 Verdes 6.5mm - .0015"
- 01-7703 48 Rojas de Celuloide 6.5mm - .0025"
- 01-7704 48 Angosta 5.2mm - .0015"

**PrimaDry**  
Elimina cualquier humedad residual



- 01-0716 4 jeringas de 1.2ml
- 01-0717 20 jeringas de 1.2ml

**ViscoStat Clear**  
Hemostático de Cloruro de Aluminio 25%

- 01-6409 4 jeringas de 1.2ml + 20 puntas
- 01-6410 20 jeringas de 1.2ml
- 01-6408 Jeringa jumbo de 30ml (Refill)

**ViscoStat**  
Hemostático de Sulfato Férrico 20%

- 01-1087 2 jeringas de 1.2ml + 10 puntas
- 01-3070 20 jeringas de 1.2ml (Sin Puntas)
- 01-0645 Jeringa jumbo de 30ml (Refill)



**Oraseal**  
Sellador de dique



- 01-0352 1 jeringa 1.2ml caulking
- + 1 jeringa 1.2ml putty + 10 puntas
- 01-2352 2 jeringas 1.2ml caulking
- + 2 jeringas 1.2ml putty + 20 puntas



**Hilos UltraPak**

Hilos para retracción de tejidos de 244cm



- 01-0131 Hilo #0 Morado
- 01-0132 Hilo #1 Azul
- 01-0133 Hilo #2 Verde
- 01-0134 Hilo #3 Rojo
- 01-0136 Hilo #00 Amarillo
- 01-0137 Hilo #000 Negro
- 01-0130 Estuche UltraPak
- 1 Hilo #00, #0, #1 y #2
- + 1 Organizador de Hilos UltraPak

**Empacador de Hilo Retractor**



**Instrumentos finamente dentados**

- 01-0170 Empacador normal 45°
- 01-0171 Empacador pequeño 45°
- 01-0172 Empacador normal 90°
- 01-0174 Empacador pequeño 90°

**Instrumentos NO dentados**

- 01-0833 Empacador regular
- 01-0834 Empacador chico



**Peak Universal Bond**

Sistema de adhesión con Clorexidina



- 01-4552 20 jeringas de 1.2ml
- 01-4553 4 jeringas de 1.2ml

**Peak Universal Bond**

Adhesión en bote con Clorexidina



- 01-4543 1 bote de 4ml

**Ultra-Blend Plus**

Forro Cavitario Fotocurable



- 01-04161 1 jeringa de 12.ml Dentina
- 01-1016
- 1 jeringa de 1.2ml Dentina
- 1 jeringa de 1.2ml Blanco Opaco + 20 puntas

**Porcelain Etch y Silano**

Grabador y Silano para porcelanas



- 01-0406 2 jeringas de 1.2ml Porcelain Etch
- 01-0410 2 jeringas de 1.2ml Silano
- 01-1019
- 1 jeringa de 1.2ml Porcelain Etch
- 1 jeringa de 1.2ml Silano + 20 puntas

**Pulidores Jiffy Original**

Para contorneo, pulido y acabado



Grueso	Medio	Fino	Grano
Copa	Disco	Punta	Tipo

	Grueso	Intermedio	Fino
Copa	02-5890	02-5838	02-5841
Punta	02-5892	02-5839	02-5842
Disco	02-5891	02-5840	02-5843

5 piezas por estuche

	Grueso	Intermedio	Fino
Copa	02-0890	02-0838	02-0841
Punta	02-0892	02-0839	02-0842
Disco	02-0891	02-0840	02-0843

20 piezas por estuche

	Grueso	Intermedio	Fino
Copa	02-7011	02-7012	02-7013
Punta	02-7019	02-7020	02-7021
Disco	02-7015	02-7016	02-7017

12 piezas por estuche

- 02-6848 Pulidores surtidos c/6 pzs.
  - 02-0848 Pulidores surtidos c/20 pzs.
  - 02-7010 Pulidores surtidos c/18 pzs.
  - 02-7023 Pulidores surtidos c/9 pzs.
- Surtido

**Cepillos Jiffy**



- 02-1029 Disco pelo de cabra c/10 pzs.
- 02-5029 Disco pelo de cabra c/5 pzs.
- 02-0850 Cepillo copa regular c/10 pzs.
- 02-5850 Cepillo copa regular c/5 pzs.
- 02-1009 Cepillo de punta c/10 pzs.
- 02-5009 Cepillo de punta c/5 pzs.

**Jiffy Polishing Kit**

Estuche de Pulido



- 01-1722
- Sistema de ajuste y pulido de resina

**EZ Jiffy Polishing Kit**

Estuche de pulidores y cepillos



- 01-1723
- 1 cepillo copa regular + 1 cepillo de punta
- + 3 copas + 3 puntas + 3 discos

**Discos y Conos**



- 01-60891 Disco de pulido amarillo, Natural mediano c/3 pzs.
- 01-60901 Disco de pulido blanco, Natural fino c/3 pzs.



- 01-6305 Cono amarillo, Natural mediano c/3 pzs.
- 01-63061 Cono blanco, Natural fino c/3 pzs.

**Ultra-Etch**

Ácido grabado autolimitante



- 01-1407 50 jeringas de 1.2ml
- 01-0685 Jeringa jumbo de 30ml (Refill)



# FORMA™

RESINA NANO-HÍBRIDA CON PARTÍCULAS DE ZIRCONIA

## Kit de Resina FORMA

Resina Nano-híbrida con Zirconia



## OneStepColor.

### 01-2003 Kit FORMA

Contiene:  
 4 jeringas (A1B, A2B, A3B, A3.5B)  
 1 jeringa Ultra-Etch  
 1 bote adhesivo Peak  
 1 jeringa DeOx  
 1 estuche de pulido Finally  
 5 puntas black micro  
 5 puntas blue micro



Nanohíbrida con zirconia.



Fluorescencia con naturalidad.



Excelente consistencia de manipulación.

← + Más opaco — →

Dentina	Cuerpo	Esmalte	Colores de Efecto
01-4295 ● A1D	01-4286 ● A1B	01-4265 ● A1E	01-4275 ● Incisal
01-4296 ● A2D	01-4287 ● A2B	01-4266 ● A2E	01-4276 ● Transparente
01-4297 ● A3D	01-4288 ● A3B	01-4267 ● A3E	
	01-4289 ● A3.5B	01-4268 ● A3.5E	
	01-4290 ● A4B	01-4269 ● A4E	
	01-4291 ● B1B	01-4270 ● B1E	
	01-4292 ● B2B	01-4271 ● B2E	
	01-4201 ● BL1		
	01-4202 ● BL2		
	01-4293 ● C1B	01-4273 ● C1E	
	01-4294 ● C2B	01-4274 ● C2E	
01-4307 ● WD	01-4272 ● WB	01-4305 ● WE	
	01-4304 ● XWB	01-4306 ● XWE	

**Diente blanqueado**

- WD
- WB
- XWB
- WE
- XWE

### Anterior



### Posterior

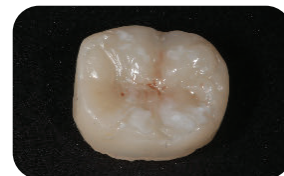

Casos: Dr. Raymundo Sandoval



Jeringas de resina de 4g

PLANTILLAS PARA LA ELABORACIÓN DE CARILLAS DIRECTAS



Simple. Estético. Eficiente.



Caso: Dr. Raymundo Sandoval



01-9348 Uvener

01-9349 Uvener EXTRA

**Composite Wetting Resin**

Resina humectante



01-3059 2 jeringas de 1.2ml

**Diamond Polish**

Pasta diamantada para pulir resinas 0.5 y 1 um, sabor menta



01-5540 2 jeringas de 1.2ml, grano 0.5um  
01-5541 2 jeringas de 1.2ml, grano 1um

**DeOx**

Barrera contra el oxígeno en solución viscosa



01-0238 4 jeringas de 1.2ml (Repuesto)  
01-2237 2 jeringas de 1.2ml + 10 puntas  
01-0237 4 jeringas de 1.2ml + 20 puntas

**PermaSeal**

Sellante de resinas de alta penetración y agente adhesivo para composite



01-1013 2 jeringas de 1.2ml + 10 puntas

**Tiras Diamantadas Jiffy**

Tiras de acero inoxidable para acabado



**Fino**

01-4672 10 tiras delgadas 2.5mm  
01-46725 5 tiras delgadas 2.5mm  
01-4676 10 tiras gruesas 4mm  
01-46765 5 tiras gruesas 4mm

**Mediano**

01-4671 10 tiras delgadas 2.5mm  
01-46715 5 tiras delgadas 2.5mm  
01-4683 10 tiras gruesas 4mm  
01-46835 5 tiras gruesas 4mm

**Extra Fino**

01-4673 10 tiras delgadas 2.5mm  
01-46735 5 tiras delgadas 2.5mm  
01-4677 10 tiras gruesas 4mm  
01-46775 5 tiras gruesas 4mm

**Surtidas**

01-4670 15 tiras delgadas 2.5mm  
01-4674 15 tiras gruesas 4mm

**Sierra Proximal Jiffy**



01-4680 10 sierras de acero

**PermaFlo DC**

Cemento dual para restauraciones cerámicas y composites



01-5912 Jeringa A2 de 5ml + 20 puntas  
01-5914 Jeringa Traslúcido de 5ml + 20 puntas

**PermaFlo Purple**

Composite fluido morado



01-0962 2 jeringas de 1.2ml

**PermaFlo**

Composite fluido fotocurable (Sin puntas)



**Mini Kits de 2 jeringas de 1.2ml**

01-0947 A1 01-0954 A4  
01-0948 A2 01-0956 B1  
01-0949 A3 01-0612 Traslúcido  
01-0952 A3.5  
01-1005 Opacador Dentina

**PermaFlo Pink**

Composite fluido rosa



01-0963 2 jeringas de 1.2ml

## GEMINI<sup>®</sup> 810 + 980 DIODE LASER

20 VATIOS DE POTENCIA SUPER PULSADA



Antes de la intervención.



Inmediatamente después de la intervención.



30 días después de la cirugía.



### 01-8990 GEMINI Láser Kit

Incluye:

- 1 unidad Láser GEMINI
- 1 fuente de alimentación
- 1 pedal inalámbrico
- 1 pieza de mano con luz
- 10 puntas pre-iniciadas de 5mm
- 3 gafas de seguridad

### 01-8998 Adaptador PBM Kit

Permite a los clínicos ofrecer terapia de manejo de dolor durante un procedimiento con láser a través de la fotobiomodulación

Incluye:

- 1 clip de soporte para pieza de mano
- 1 adaptador PBM
- 2 puntas espaciadoras desechables



01-8993 5mm punta pre-iniciada c/25 pzs.  
01-89935 5mm punta pre-iniciada c/5 pzs.

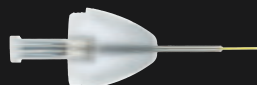

01-8994 7mm punta sin iniciar c/25 pzs.  
01-89945 7mm punta sin iniciar c/5 pzs.



50-1005359 Maleta para GEMINI



# LÁMPARAS DE FOTOCURADO

# VALO™ X

## LA LÁMPARA DE FOTOPOLIMERIZACIÓN REINVENTADA

### COMPLETAMENTE REDISEÑADA

- Reconstruida desde cero para crear la lámpara de fotopolimerización más innovadora

### LENTE MÁS GRANDE

- Lente de 12.5 mm que cubre cualquier diente mientras mantiene la accesibilidad y la comodidad del paciente

### CONFIGURACIÓN MÚLTIPLE

- Puede ser usada como alámbrica e inalámbrica (la batería y el cable están incluidos en el kit)

### FUNCIÓN DE ACCELERÓMETRO

- Permite cambiar entre los modos de fotocurado y diagnóstico rápida y fácilmente

### ALUMINIO AEROSPAECIAL DE ALTO GRADO

- El diseño unicuerpo es excepcionalmente duradero y permite un excelente manejo térmico

### INTERFAZ SIMPLIFICADA

- Los modos de curado y diagnóstico se indican, operan y activan con los botones superior e inferior o mediante la función de acelerómetro

### 5 AÑOS DE GARANTÍA

- Incluye una garantía del fabricante de 5 años

### 12 DIODOS EMISORES DE LUZ

- Proporciona luz de banda ancha de alta intensidad para una excelente uniformidad del haz, profundidad de curado y colimación del haz.

MODOS DE CURADO: Potencia Estándar y Potencia Xtra | MODOS DE LUZ DE DIAGNÓSTICO: Modo de diagnóstico de luz negra y de luz blanca

## CAMBIAR ENTRE MODOS



**MODOS DE CURADO:** Agite la lámpara VALO X hacia adelante para acceder y cambiar entre los modos de curado.



**MODOS DE LUZ DE DIAGNÓSTICO:** Mueva la lámpara VALO X hacia los lados para acceder y cambiar entre los modos de luz de diagnóstico.

## LENTES ACCESORIOS INCLUIDOS

### DOS LENTES DE CURADO



Lente PointCure™

Lente ProxiCure™

### TRES LENTES DE DIAGNÓSTICO



Lente TransLume™

Lente Interproximal

Lente Difusor



### 01-5973 Kit VALO X

- Incluye:
- 1 x Lámpara LED de fotopolimerización VALO X
  - 5 x Lentes accesorios
  - 1 x Cargador de baterías
  - 1 x Fuente de alimentación de la unidad de carga
  - 1 x Adaptador del cable
  - 1 x Soporte de la pieza de mano
  - 1 x Protector de luz azul

### Accesorios VALO X



01-4951 Cargador de baterías VALO X



01-5437 Baterías (2) VALO X



01-4665 Fundas protectoras (100) VALO X



01-5189 Cable ensamblado VALO X



01-4952 Fuente de alimentación VALO X

# LÁMPARAS DE FOTOCURADO



**MÚLTIPLES PREMIOS**



**COLIMACIÓN DEL HAZ DE LUZ**



**INTENSIDAD INCOMPARABLE**



**DISTRIBUCIÓN DE LUZ MÁS UNIFORME**

# VALO™

## GRAND

LÁMPARA DE FOTOPOLIMERIZACIÓN  
MÁS PREMIADA DEL MUNDO



dental  
**townie  
choice**  
awards.2019



01-4666 Funda protectora Valo Grand (100 pzs.)



01-5962 Cargador de baterías  
01-5964 Baterías (Pilas)



01-5961 Cable de alimentación del Cargador

01-5972 VALO Grand Negra

Incluye: 4 Baterías recargables / 1 Cargador de baterías / 1 Fuente de alimentación de carga / 1 Sporte para la pieza de mano / 1 Pantalla protectora con filtro UV / 50 fundas

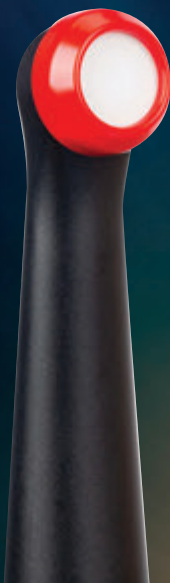

**INTERPROXIMAL 01-4658**

Luz blanca enfocada de 1 mm para ayudar a ver la caries interproximal. (2 pzs.)



**TRANSLUME™ 01-4084**

Ayuda en la detección de grietas y defectos en dientes o prótesis. (2 pzs.)



**PROXICURE™ 01-4081**

Sostiene la matriz contra el contacto mientras cura la resina para restauraciones Clase II. (2 pzs.)



**BLACK LIGHT 01-4319**

Productos químicos fluorescentes en diversos materiales dentales. (1 pzs.)



**POINTCURE™ 01-4082**

Crea un área de curado de 2,5 mm de diámetro para ayudar en el posicionamiento y curado por adherencia. (2 pzs.)



**WHITE LIGHT 01-4628**

Proporciona una luz natural pura para una combinación precisa de sombras. (2 pzs.)



# VALO®

Lámpara de fotocurado LED

## 01-5919 VALO Kit

- 1 VALO Lámpara de fotocurado LED con cable 2m
- 1 fuente de alimentación con enchufes universales
- 1 soporte para pieza de mano
- 1 pantalla protectora con filtro UV
- 50 fundas protectoras

3 modos de fotocurado: Standard, Alto y Extra Poder  
Mantiene poder de densidad y fotocurado uniforme  
Durable y ligera (Una sola pieza de aluminio aeroespacial)



### Accesorios y Lentes



01-5934  
Pointcure



01-5936  
Proximcure ball  
(2 pzs.)



01-5939  
Black Light



01-5937  
Transluminadores magnéticos:  
Color naranja y verde



01-5935  
Pantalla protectora  
con filtro UV



01-5933  
500 fundas  
protectoras



01-1667  
1 soporte  
de montaje



01-5930  
Cargador repuesto VALO  
con enchufe universal

### UltraTect

Lentes de seguridad



01-0914 Negro / Verde



01-0501 Transparentes



01-0508 Naranjas UV

### UltraCal XS

Pasta de hidróxido de calcio



- 01-1027 4 jeringas de 1.2ml + 20 puntas
- 01-2640 2 jeringas de 1.2ml + 10 puntas
- 01-5149 20 jeringas de 1.2ml

### Ácido Cítrico 20%

Irrigador del conducto radicular



01-0329 Jeringa jumbo de 30ml

### Jeringa Skini

Para EndoREZ y PermaFlo DC



- 01-1595 10 jeringas
- 01-1680 20 jeringas
- 01-1681 50 jeringas

### Jeringas Plásticas

Uso intraoral para contornos y extremos redondeados y suaves, la rosca Luer Lock trabaja la punta para evitar que se desprenda



- 01-1024 20 jeringas de 1.2ml
- 01-0157 100 jeringas de 1.2ml
- 01-0201 10 jeringas de 5ml

### Consepsis V

Solución viscosa antibacteriana de Clorhexidina 2%



01-2210 Jeringa jumbo de 30ml

### Solución EDTA 18%

Irrigador del conducto radicular



01-0162 Jeringa jumbo de 30ml

### File-Eze

Quelante viscoso



- 01-1022 2 jeringas de 1.2ml + 10 puntas
- 01-0682 Jeringa jumbo de 30ml (Refill)

### Protectores para Jeringas

Para todas las jeringas de 1.2ml



01-0249 250 protectores



## Endo-Eze



18ga 19ga 20ga 22ga

20 pzs.	100 pzs.	Calibre	Diámetro
01-0345	01-1428	18ga	1.25mm
01-0346	01-1429	19ga	1.06mm
01-0347	01-1430	21ga	0.90mm
01-0348	01-1431	22ga	0.70mm

## Inspirall Brush

Para Ultra-Etch, PQ1, Ultraseal XT Plus, Hi Site, PermaQuick, PrepQuick, Consepis V, Resina humectante para composite



01-1033 500 pzs.  
01-0123 100 pzs.  
01-0710 20 pzs.

## Black Mini

Para Ultra-Blend Plus, PermaFlo DC, TriAway adapter, LC Block-Out, UltraTemp, Opalescence Boost, Opalescence Endo y OpalDam



01-1433 500 pzs.  
01-0514 100 pzs.  
01-0196 20 pzs.

## Micro Calibre 20ga

Para PermaFlo, PermaFlo Purple y OpalDam



01-1437 500 pzs.  
01-1252 100 pzs.  
01-1168 20 pzs.

## NaviTip

Para EndoRez, EDTA 18%, ChlorCid V, Consepis V, Ácido Cítrico 20%, FileEze, UltraCal XS



30 cal 29 cal 30 cal 29 cal 30 cal 29 cal 30 cal 29 cal

### 27mm Verdes

50 puntas 20 puntas  
01-1424 30 Cal 01-1354 30 Cal  
01-1377 29 Cal 01-5115 29 Cal

### 21mm Amarillas

50 puntas 20 puntas  
01-1422 30 Cal 01-1349 30 Cal  
01-1374 29 Cal 01-5113 29 Cal

### 25mm Azules

50 puntas 20 puntas  
01-1423 30 Cal 01-1250 30 Cal  
01-1376 29 Cal 01-5114 29 Cal

### 17mm Blancas

50 puntas 20 puntas  
01-1421 30 Cal 01-1249 30 Cal  
01-1378 29 Cal 01-5112 29 Cal

### Surtidas

50 puntas 20 puntas  
01-3319 30 Cal 01-1379 29 Cal  
01-1351 30 Cal 01-5116 29 Cal

## NaviTip 31ga Irrigadora

Doble Puerto para Solucion EDTA, Chlorcid, Consepis y Ácido Cítrico 20%



01-5121 20 pzs. 21mm  
01-5123 20 pzs. 27mm

## Nano Tip

Para Ultraseal XT Plus, Ultra-Etch y PermaFlo



01-1426 100 pzs.  
01-1240 20 pzs.

## Micro Calibre 20FX

Para Opalescence Boost



01-1406 500 pzs.  
01-1405 100 pzs.  
01-1490 20 pzs.

## Black Micro FX

Para Opalescence Boost



01-1434 500 pzs.  
01-1357 100 pzs.  
01-1356 20 pzs.

## Blue Mini Dento-Infusor

Para ViscoStat, ViscoStat Clear, Astringedent, UltraCid y Consepis



01-1440 500 pzs.  
01-1086 100 pzs.  
01-01280 20 pzs.

## Capillary

Para adaptadores de succión Luer, usar en conjunto con jeringas de 1.2ml ó 3ml



**.019"** 01-1425 50 pzs. 01-0186 20 pzs.  
**.014"** 01-3099 50 pzs. 01-0341 20 pzs.

## Irrigadoras Endo-Eze

Para ChlorCid, ChlorCid V y jeringas de 5ml



01-0207 20 pzs.

## Dento-Infusor

Para ViscoStat, ViscoStat Clear y jeringas de 1.2ml



01-2560 500 pzs.  
01-0125 100 pzs.  
01-0122 20 pzs.

## Adaptador de Succión Luer

Se adapta a cualquier sistema de succión



01-0230 10 adaptadores de succión

## Tapas Luer Lock

Para todas las jeringas plásticas de Ultradent



01-0205 20 pzs.

## Adaptador TriAway

01-1375 20 irrigadores desechables



## Opal Cups

Para Opalustre



01-5799 20 Copas de acabado  
01-5800 20 Copas de abrasión

# PUNTAS

## Black Micro

Para Ultra-Blend Plus, EtchArrest, OpalDam, Ultraseal XT Plus



01-1435 500 pzs.  
01-1085 100 pzs.  
01-0194 20 pzs.

## Blue Micro

Para Ultra-Etch

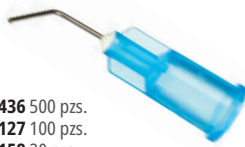

01-1436 500 pzs.  
01-0127 100 pzs.  
01-0158 20 pzs.

## Black Mini Brush

Para Consepis, Peak SE, PermaFlo DC, Primers, PermaQuick, Perma Seal, Seek/Sable, Silano y Sellados Universal de Dentina



01-1432 500 pzs.  
01-1169 100 pzs.  
01-0193 20 pzs.

## SurgiTip

Para Adaptador de succión Luer, para pequeñas periodoncias y endodoncias, para controlar succión de Boost



01-1248 20 pzs.

## Micro Capillary

Para UltraCare, materiales de periodoncia, endodoncia y evacuación del adaptador de succión Luer



**5mm**      **10mm**  
01-1802 100 pzs.      01-1121 20 pzs.  
01-1120 20 pzs.

## NaviTip FX

Para Solución de Ácido Cítrico 20%



**17mm**      **25mm**  
01-1452 20 pzs.      01-1454 20 pzs.

## Mixing Tips

Puntas mezcladoras para UltraTemp, EndoRez y PermaFlo DC

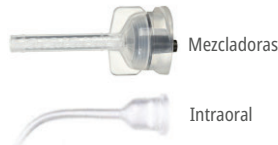

01-5920 20 Mezcladoras  
01-5922 20 Intraorales

## White Mac y White Mini

Para OraSeal Caulking y Putty, Consepis Scrub y Opalustre



01-1480 500 White Mac  
01-1361 100 White Mac  
01-0661 20 White Mac  
01-0192 20 White Mini

# SOLUCIONES PARA DESINFECCIÓN

## XZYME®

Solución ultrasónica concentrada  
1 Litro rinde para 33 tratamientos

Poco espumante  
PH Neutral  
No Corrosiva  
Aroma Cítrico



54-3001 XZyme 1 lt.      54-3021 XZyme 2 lts.

## XVAC®

Solución para el sistema de evacuación, escupidera y bomba de succión  
1 Litro rinde para 33 tratamientos



54-1001 XVac 1 lt.      54-1021 XVac 2 lts.

## XTRAY®

Solución desinfectante rápida de silicona, polisulfuro, polivinil siloxano y alginatos  
1 Litro rinde para 33 tratamientos



54-4001 XTray 1 lt.      54-4021 XTray 2 lts.

## Super Sani-Cloth

Toallitas desechables germinicidas



19-5172 Bote con 160 pzs. de 6" x 6.75"

## XSONIC®

Ultrasonido Digital



23-4831 XSONic 3 lts.  
Capacidad 3 litros, 2 colores LED,  
1 válvula de drenado



23-4875 XSONic 7.5 lts.  
Capacidad 7.5 litros, 2 colores LED,  
1 válvula de drenado



23-4960 XSONic 15 lts.  
Capacidad 15 litros, 2 colores LED,  
1 válvula de drenado

## Recipientes de Vidrio

Vasos para XSONic 3 lts.



23-4833 Breaker Holder XSONic 3lts  
Set de 1 vaso y base

## Recipientes de Vidrio

Vasos para XSONic 7.5 lts.



23-4833 Breaker Holder XSONic 7lts  
Set de 2 vasos y base



23-5100 XSONic 30 lts.  
Capacidad 30 litros, 2 colores LED,  
1 válvula de drenado

## Charola para Compules

Organizador Kit



20-20Z475

Dimensiones: 12.6" x .25" x 4"  
4 recipientes largos con tapa  
1 Charola deslizante con divisiones  
1 Clip porta compules + etiquetas de tonos

MB S

## Charola para Resinas

Charola Organizadora



20-20Z485

Dimensiones: 12.6" x .25" x 4"  
1 Clip porta jeringa + 1 Stand para 20 jeringas  
1 Recipiente largo con Tapa + etiquetas de tonos  
1 Charola deslizante con divisiones

MB S

## Organizadora Completa

Charola Organizadora con divisiones

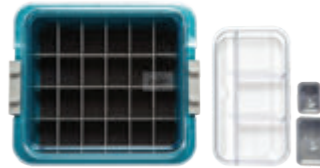

20-20Z455

Dimensiones: 32.1 x 28.5 x 10.2 cm

MB S

## Charola Profunda

Procedure Tub



20-20Z455

Dimensiones: 31.1 x 27.6 x 6.9 cm

MB S

## Clips

MB S

Permiten un rápido acceso al composite durante el procedimiento



20-20Z476 para Compules

Dimensiones: 20.3 x 5.1 x 1.4 cm

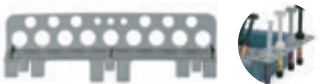

20-20Z486 para Jeringas

Dimensiones: 20.3 x 6.2 x 1.9 cm

## Porta Jeringas

Almacenamiento de jeringas adicional



20-20Z487 para 20 jeringas

Dimensiones: 22.2 x 12.1 x 3.9 cm

MB S

## Charolas

S 136°



20-20Z401 Charola Grande

Dimensiones: 33.9 x 24.4 x 2.2 cm

20-20Z101 Mini Charola

Dimensiones: 23.8 x 16.2 x 2.2 cm

## Charola con Divisiones



20-20Z451 Charola Grande con divisiones

Dimensiones: 33.9 x 24.4 x 2.2 cm

S 136°



20-20Z454 Insti-Grip

Dimensiones: 16.8 x 0.6 x 0.9 cm

## Tapa Charola Organizadora



20-20Z459

Dimensiones: 32.1 x 28.5 x 3.6 cm

MB S

## Tapa Mini Charola



20-20Z103

Dimensiones: 25.1 x 16.8 x 2.5 cm

MB S

## Tapa Charolas



20-20Z445

Dimensiones: 35.2 x 25.1 x 1.9 cm

MB S

## Rack Ajustable



20-21Z410 Rack 8 Espacios

Dimensiones: 45.7 x 24.7 a 42.5 x 29.8 cm

## Cassettes

MB 136°

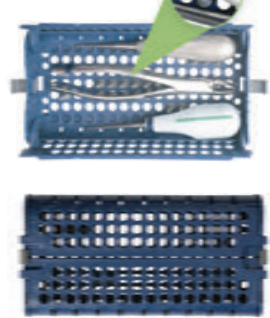

20-50Z940 Instrumentos Especialidad

Dimensiones: 20.8 x 10.7 x 3.1 cm



20-50Z925 E-Z Jett para 5 instrumentos

Dimensiones: 18.5 x 7.9 x 3.0 cm



20-50Z927 E-Z Jett para 8 instrumentos

Dimensiones: 20.1 x 11.2 x 2.8 cm

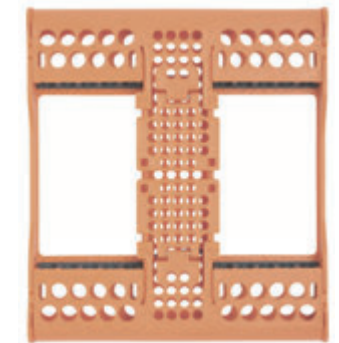

20-50Z930 E-Z Jett para 10 instrumentos

Dimensiones: 20.1 x 17.7 x 2.9 cm



## Porta Limas



MB 136°

**20-50Z450 Limas Manuales**  
Dimensiones: 13.6 x 0.9 x 5.5 cm  
Disponible en color rosa y azul

**20-50Z452 Limas Rotatorias**  
Dimensiones: 13.6 x 0.9 x 5.5 cm  
Disponible en color rosa y azul

## Anillo Porta Limas



MB 136°

**20-50Z460**  
Dimensiones: 3.8 x 4.4 x 4.1 cm

## Stand Porta Limas



MB 136°

**20-50Z462**  
Dimensiones: 4.7 x 4.7 x 3.1 cm  
Solo color negro

**20-50Z466 48 pzs.**  
Dimensiones: 26.6 x 19.6 x 2.2 cm  
Solo color negro

## Cinta Codificadora

MB 136°



**20-70Z300**  
E-Z ID  
1 rollo de 3m

**20-70Z310**  
Sistema de identificación Neón E-Z ID  
8 rollos de 1m Colores N, O, P, Q, R y S

## Freseros

MB 136°



**20-50Z406 12 Agujeros**  
Dimensiones: 7.3 x 0.9 x 3.4 cm

**20-50Z407**  
5 Adaptadores para fresas pequeñas



**20-50Z410 22 Agujeros**  
Dimensiones: 12.3 x 11.1 x 3.8 cm

**20-50Z411**  
5 Adaptadores para fresas pequeñas

## Anillos Codificadores

MB 136°



**20-70Z110 Neón Chico**  
8 paquetes de 25 anillos 3.1 a 6.3 mm

**20-70Z210 Neón Grande**  
8 paquetes de 25 anillos 6.3 a 9.5 mm

Colores N, O, P, Q, R y S

## Freseros Magnéticos



**20-50Z400 8 Agujeros**  
Dimensiones: 3.8 x 3.8 x 1.2 cm  
(Sin Tapa)



**20-50Z403 14 Agujeros**  
Dimensiones: 7.4 x 3.8 x 1.2 cm  
(Sin Tapa)



## Tapas para Fresero Magnético

MB 136°



**20-50Z401**  
Para fresero de 8 agujeros  
D: 4.1 x 4.1 x 2.7 cm



**20-50Z404**  
Para fresero de 14 agujeros  
D: 7.9 x 4.1 x 2.7 cm



**20-50Z405**  
Para fresero de 14 agujeros  
D: 7.9 x 4.1 x 5.7 cm

## Espejo Agarre Suave

MB 136°



**20-50Z366** 1 Espejo color negro #5  
**20-50Z364** 12 Espejos colores #5



## Espejo Mango Ergonómico

MB 136°

**20-50Z342E5** 1 Espejo #5



## Espejos Sin Mango

MB 136°

**20-50Z372** 12 Espejos #5



## Espejos Doble Lado

MB 136°

**20-50Z374** 1 Espejo #4  
**20-50Z394** 4 Espejos #4



## MEGA Espejo Neón

S

**20-50Z366**  
Lente de 6cm y Largo de 40cm

Colores N, P, Q, R, S



## Espejo Acero Inoxidable

MB 136°

**20-50R378** 1 Espejo #0

**20-50R381** 12 Espejos #5



## Pink Petal

Sujetador para eyector de saliva

**20-50Z975**  
Paquete con 50 pzs.



## Porta Limas



### 20-50Z450 Limas Manuales

Tapa Azul, Contenedor Gris  
Dimensiones: 35.2 x 24.4 x 13.0 cm

## Trampa Eyectora de Saliva

Trampa para sólidos



### 20-50Z952P

Paquete con 250 pzs.  
Dimensiones: Diámetro .95 cm

## Válvula de Eyector de Saliva con Cierre



### 20-23E364

Con palanca únicamente  
Dimensiones: 1.6 X 0.5 X 1.6 cm

### 20-23E365

Palanca de Encendido y Apagado

## Sujetador de Vaso a Presión



### 20-20Z436

Dimensiones: 7.9 x 6.3 x 2.5 cm

## Montaje para Charola E-Z

Para montar superficie horizontal plana



### 20-20Z424

Dimensiones: 9.5 x 9.5 x 7.3 cm

## Adaptadores para Porta Charolas

### 20-20Z422

Adaptador de anaquel  
para postes de 3.5 x 6.9 cm

### 20-20Z437

Adaptador de tornillo  
para tamaños de 5.7 x 6.0 cm



### 20-20Z438

Adaptador de tornillo  
para tamaños de 6.0 x 6.9 cm



## Montura de Pared o Gabinete

Para charols E-Z



### 20-20Z426

Dimensiones: 16.5 x 14.6 x 12.3 cm

## Trampa de Escupidera

Trampa para sólidos



### 20-51Z200V 144 chicos de 4.3cm

20-51Z200V 144 grandes de 6.3cm

## Insti-Dam®

Goma Dique libre de látex



### 20-50Z457

20 Insti-Dam Morado

### 20-50Z459

20 Insti-Dam Azul



20-50Z471 Dispensador  
Para 35 Insti-Dam

## Organizador Restaurador



### 20-20Z495R

Dimensiones: 17.4 x 11.7 x 1.6 cm

## Brazo Extensión de 8"

Permite que el anaquel se extienda al paciente



### 20-20Z428

Dimensiones: 25.4 x 10.1 x 11.4 cm

## Mr. Thirsty®

Eyector, Retenedor y Abre bocas



- Chico
- Mediano
- Grande

### 20-50Z988

Caja Surtida con 10 chicos, 10 medianos y 10 grandes

### 20-50Z988S

Caja con 5 chicos

### 20-50Z988M

Caja con 5 medianos

### 20-50Z988L

Caja con 5 grandes

## Cojín SE

Para una comodidad mayor en la succión



### 20-50Z970

100 cojines SE

## Lingua-Fix®

Eyector desechable de saliva



### 20-50Z953

50 Lingua-Fix

## Porta Charola E-Z



### 20-20Z420

Color Blanco o Gris  
Dimensiones: 34.9 x 26.0 cm

## 5 días

### DE ESTABILIDAD DIMENSIONAL

#### Hydrogum 5

Alginato libre de polvo, de alta calidad, aspecto siliconizado y tixotrópico. Indicado para coronas y puentes provisionales, prótesis removible y esqueléticos, modelos de estudio, modelos de ortodoncia y antafonistas.



Tiempo en boca 45seg.



40-C302070 Bolsa de 453gr  
40-C302075 Sobre de 21gr

Tiempo en boca 60seg



40-C302120 Bolsa de 453gr  
40-C302130 Sobre de 21gr

#### Hydrocolor 5

Alginato cromático libre de polvo, de alta calidad, aspecto siliconizado, consistencia suave y tixotrópico.



#### Elite Transparent

Silicona transparente de adición para elaboración de llaves y matrices transparentes en laboratorio



Dureza Final > 72 ShoresA

40-C302070 Cartucho de 50ml + 12 cánulas mezcladores amarillas

#### Elite P&P Regular Body

Normal Setting



40-C206012  
Caja con 2 cartuchos de 50ml + 6 cánulas

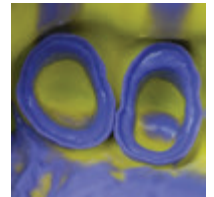

40-C206012  
Caja con 2 tubos de 60ml + Catalizador

#### Elite P&P

Es la nueva línea de siliconas de adición para impresiones altamente precisas, es versátil y fácil de usar. En versión Normal Set y Fast Set, las consistencias Light y Regular.



40-C206001 Elite P&P Putty Fast Set  
Caja con 2 tarros de 250ml Base + Catalizador



40-C206000 Elite P&P Putty Normal Set  
Caja con 2 tarros de 250ml Base + Catalizador



40-C206020 Elite P&P Light Body Normal Set  
Caja con 2 tubos de 60ml Base + Catalizador



40-C206010 Elite P&P Body Normal Set  
Caja con 2 cartuchos de 50ml + 6 cánulas

40-C206011 Elite P&P Body Fast Set  
Caja con 2 cartuchos de 50ml + 6 cánulas

#### Occlufast Rock

Consistencia imperceptible, Tixotropía



40-C200726 Occlufast Rock Fast Set  
Caja con 2 cartuchos de 50ml + 6 cánulas

#### Adhesivo Universal Tray

Específico para siliconas de adición



40-C700025 Envase de 10ml

#### Elite Hard Relining

Resina rígida autopolimerizable para rebases directos en prótesis totales o parciales.



40-C700025  
Polvo 60gr + Líquido 40ml + Primer 10ml

#### Accesorios



Putty Cut  
40-D510010 Recortador para silicona



Espátula de Metal  
40-C207200 Espátula de metal para mezcla de siliconas fluidas



## Yesos Elite

Amplia gama de yesos Elite, tipo III y IV específicos para satisfacer todas las necesidades del laboratorio de prótesis dental; implantología, muñones, esqueléticos, modelos en general, articuladores, etc.



### Yesos tipo III

- 40-C410240 Elite Arti White Cartón de 25kg
- 40-C410071 Elite Model Steel Blue Bolsa de 1kg
- 40-C410081 Elite Model Ivory Bolsa de 1kg
- 40-C410220 Elite Model Ivory Cartón de 25kg
- 40-C410091 Elite Ortho White Bolsa de 1kg
- 40-C410240 Elite Ortho White Cartón de 25kg

### Yesos tipo IV

- 40-C410151 Elite Rock Fast Sandy Brown Bolsa de 1kg
- 40-C410032 Elite Rock Sandy Brown Bolsa de 1kg
- 40-C410200 Elite Rock Sandy Brown Cartón de 25kg
- 40-C410214 Elite Stone Pink Cartón de 25kg
- 40-C410435 Elite Base Royal Blue Cartón de 25kg
- 40-C410403 Elite Master Desert Sand Cartón de 25kg

## Elite Mix

Mezclador de yesos y revestimientos al vacío. Control totalmente electrónico que garantiza una calidad constante en la mezcla y un funcionamiento silencioso

### Características

- Diseño compacto y ergonómico
- Gran rendimiento en el mezclado
- 10 programas controlados
- Bomba de vacío seco "oil free"
- Nivel de vacío máximo: +700 mmHg
- Sensor para detección de vaso
- Doble filtro de suciedad
- 2 años de garantía
- 115 V
- Incluye tapa con espátula
- Incluye Vaso de 500ml

### 40-C305125

Elite Mix mezclador de yesos al vacío



## Gingifast Elastic

Silicona de adición de laboratorio para la reproducción de la encía elástica, para modelos de prótesis fija



### 40-C401500

Caja con 2 cartuchos de 50ml + 12 cánulas mezcladoras amarillas + 12 puntas intraorales + Separador de 10ml

## Gingifast Rigid

Silicona de adición para la reproducción de la encía rígida, fresable, para modelos de implantes indicada para técnica directa



### 40-C401520

Caja con 2 cartuchos de 50ml + 12 cánulas mezcladoras amarillas + 12 puntas intraorales + Separador de 10ml



# ESTERILIZADORES UV

## Esterilizador UV 90lts

Rayos ultravioleta de espectro C (entre 250 y 315 nm) elimina al 99.99% de todo tipo de virus, bacterias, hongos, levaduras y esporas, que pudieran estar presentes en su material, equipo medico e incluso líquidos.



37-1021 Esterilizador UV de 90lts

## Esterilizador UV 28lts

Rayos ultravioleta de espectro C (entre 250 y 315 nm) elimina al 99.99% de todo tipo de virus, bacterias, hongos, levaduras y esporas, que pudieran estar presentes en su material, equipo medico e incluso líquidos.



37-1013 Esterilizador UV de 28lts

Avalado por:  
**COFEPRIS**  
203300C0210528

## Cintas Testigo + Pruebas Biológicas

Punto de 15 mm de diámetro de sustrato sintético autoadhesivo impreso con tinta indicadora reactiva.



37-8720 6 Pruebas Biológicas + 60 Etiquetas

**Micro Stix**

Aplicadores con punta adhesiva c/64 pzs.



**32-STIX64B**  
Original azul

**Microbrush X**

Aplicadores de cepillo de cerdas



**32-MPX100** Dispensador co/100 pzs.  
**32-PX100** Repuesto c/100 aplicadores

**Ultrabrush**

Aplicadores de cepillo de cerdas



**32-U1R200**  
Paquete c/200 aplicadores

**Microbrush Plus**

Cartucho de repuesto con 400 piezas



**32-PSF400** Super fino  
**32-PF400** Fino      **32-PR400** Regular

**Microbrush Original**

Aplicadores finos y regulares de 100 pzs.



**32-WMFP100** Rosa fino  
**32-WMFY100** Amarillo fino  
**32-WMRB100** Azul regular  
**32-WMRG100** Verde regular  
**32-WMRPE100** Durazno regular  
**32-WMRPU100** Morado regular  
**32-WMSF100** Blanco super fino

**Autoclave Tipo B**

Para esterilizar material médico y dental



**39-103205**  
Modelo A50B capacidad 10 Lts.

**ESTERILIZA EN 12 MIN.**



**A50B**

**Autoclave Tipo B**

Para esterilizar material meédico y dental



**Q70B**      *Enfriamiento por Aire*

**39-103406**  
Modelo Q70B capacidad 23 Lts.



**Q82B**  
**39-103805**  
Modelo Q82B capacidad 86 Lts.

**Autoclave Tipo B**

Para esterilizar material médico y dental



**Q52B**

*Enfriamiento por Agua*

**39-103306**  
Modelo Q52B capacidad 18 Lts.



**Q72B**

**39-103305**  
Modelo Q72B capacidad 23 Lts.      *Enfriamiento por Agua*

## Mini Bio Incubadora (de 1 y 3 hrs.)

Autolectora para indicadores biológicos



08-0001

Incubadora para indicadores rápidos y súper rápidos

## BT220 / BT222

Indicador biológico de esterilización a vapor

08-0007 BT220 3 hrs. con 50 pzs.

08-0008 BT220 3 hrs. con 10 pzs.

08-0004 BT222 60 min. con 50 pzs.

08-0005 BT222 60 min. con 10 pzs.

08-0009 BT224 20 min. con 50 pzs.

3 hrs.

Rápido

STEAM  
BT220

1 hora.

Super rápido

STEAM  
BT222

20 min.

Ultra rápido

STEAM  
BT224



Presentación 50 pzs.

## IC10/20 Incubadora (24 hrs.)

Incubadora para indicadores biológicos BT20



08-0002

Incubadora para indicadores biológicos resultados en 24 hrs.

## BT20 Indicadores biológicos

Indicador biológico de esterilización a vapor

STEAM BT20

24 hrs.



08-0010 BT20 24 hrs. con 100 pzs.

08-0011 BT20 24 hrs. con 30 pzs.

## BT110 Indicador Biológico Auto-contenido

Indicador biológico por óxido de etileno



08-0006 BT110 con 50 pzs.

## Bionova MiniPro Incubadora

Autolectora para PRO 1 Micro

10 min.



08-0003

Para sistema de monitoreo de higiene lectura final en 10 minutos

## PRO 1 Micro sistema control de higiene

Sistema de lápiz para la detección y cuantificación de proteínas de superficie posterior al lavado



08-0022

PRO 1 Micro con 20 pzs.

Cambio de color en respuesta a diferentes cantidades de proteína BSA



Limite de detección: 1 íg. Sensibilidad: 0.5 íg. ISO 15883-1 / HTM 01-01 / HTM 01-05.

## KPR02-E69 sin incubadora

Kit de detección de proteínas residuales en superficies.

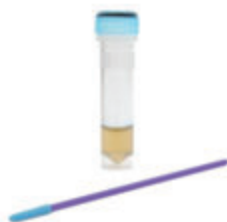

08-0023

Sistema de control de higiene

## Integradores Indicadores químicos tipo 5

### Integron IT26-C

Frente progresivo para esterilización a vapor



08-0014 IT26-C con 250 pzs.

### Integron IT26-YS

De un punto para esterilización a vapor

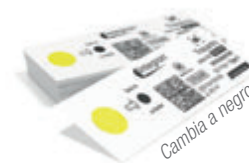

08-0016 IT26-YS con 200 pzs.

CADUCIDAD  
5 años

## Indicadores de ultrasonido

Indicadores para pruebas de capacidad de cavitación



Sin procesar

Fallas

Procesado y correcto

08-0021 CDWUZ Indicador de lavado por ultrasonido con 30 pzs.

	INICIAL	RUTINA
3 lts.	5	1
7.5 lts.	9	3
10 lts.	9	3
22 lts.	12	3
30 lts.	12	3

## Indicadores de lavado por ultrasonido

### CDWA4

Indicador para pruebas de eficacia de lavado



Borra la mancha

08-0018 CDWA4 con 200 pzs.

### CDWAH-U

Soporte para indicador de lavado ultrasónico CDWAH-U



08-0020

Soporte para indicador de lavado CDWAH-U

CADUCIDAD  
5 años





## Baberos Sanitab Chain-Free™

Con pestañas Autoadhesivas que eliminan la necesidad de utilizar caimanos o ganchos.

**42-WEXBLT**  
Babero de 2 hojas con adhesivo, azul C/400

**42-WEXWHT**  
Babero de 2 hojas con adhesivo, blanco C/400

## Campos – 2 capas de papel con 1 de poli



**42-WEXAAQ**  
Aqua C/500

**42-WEXABG**  
Beige C/500

**42-WEXABL**  
Azul C/500

**42-WEXADR**  
Rosa C/500

**42-WEXAGR**  
Verde C/500

**42-WEXALV**  
Lavanda C/500

**42-WEXAPE**  
Durazno C/500

**42-WEXASI**  
Gris C/500

**42-WEXAWH**  
Blanca C/500

**42-WEXAYE**  
Amarilla C/500

## ESTERILIZACIÓN

### Bolsas Sure-Check™ para Esterilización a Vapor

Con indicadores internos y externos multiparámetro tipo 4

**42-SCXX2**  
2.25 X 4" C/200

**42-SCXS2**  
3 1/2 X 5 1/4" C/200

**42-SCX2**  
2.75 X 9" C/200

**42-SCS2**  
3 1/2 X 9" C/200

**42-SCM2**  
5.25 X 10" C/200

**42-SCL2**  
7.50 X 13" C/200

**42-SCL10152**  
10 X 15" C/100

**42-SCL12152**  
12 X 15" C/100

**42-SCL12182**  
12 X 18" C/100



Indicadores Internos y externos

### Cinta Testigo

Cinta Indicadora, para vapor



**42-STLF18MM**  
con 18 mm. X 55 m.

ISO 11140-1 TIPO 1

### Bolsas para esterilizar en calor seco

De Nylon, resistentes a la perforación



**42-NSP405**

3" X 10" caja con 100  
incluye indicadores químicos externos

### Bolsas de esterilización de papel

Para autoclave, con lengüeta adhesiva extraíble y doble pliegue, que proporciona más espacio interior



**42-OC**

Caja con 1000 2.5" X 10.5" X 1.5" / 6 X 27 X 4 cms. Gusset

### Papel de Articular

Superficie extra sensible, lisa y suave para marcar en cualquier punto de oclusión.

Marcas positivas libres de manchas aun en lugares húmedos.

Muy resistente al rompimiento.



**42-TPBR**

Caja con 144 hojas, combo azul-rojo 71 micras



**42-TPT**

Caja con 144 hojas, color azul, 71 micras

### Contra Ángulos desechables



#### Sparkle™ Prophy-Angle 42-TPASSC1

Caja con 100 Copa suave, morada

El nuevo **Twist Plus™** proporciona una limpieza mas eficiente y ergonómica ya que realiza movimientos de 120° que reduce la posibilidad de salpicadura.

El nuevo **Sparkle™** posee un engranaje biselado, que no se bloquea ni se sobre calienta. El diseño de la copa suave mejora el acceso subgingival y minimiza la contaminación cruzada.

#### Twist™ Plus Prophy-Angle 42-TPLUSPASC

Caja con 100 Copa suave, gris

### Sparkle™ Puntas desechables para jeringa aire/agua

No requiere adaptador,

Punta redondeada y superficie biselada

Quad-Core canales de aire y de agua independientes

Construcción rígida que no se doblará durante la retracción de la mejilla.

Al ser desechable, se elimina la necesidad de limpieza y los posibles riesgos de contaminación cruzada.

#### 42-BCSAWS

Bolsa con 250 unidades de colores surtidos



### Eyector de saliva Premium

Tubo con refuerzo de metal que se coloca y mantiene cualquier forma deseada. Punta suave no extraíble, unida al tubo para una máxima seguridad del paciente.



#### 42-ZCB

Color transparente  
bolsa con 100

### Comfort Plus™ Eyectores de Saliva

El eyector de saliva más suave y delicado que succiona la saliva y no los tejidos

Con delicioso aroma a chicle y menta

La punta patentada reduce las molestias al paciente impidiendo la lesión del tejido mucoso y evitando que se obstaculice la succión.

Sus orificios laterales optimizan la succión de líquidos ininterrumpidamente.

#### 42-ZWPCBPG

Aroma a chicle, bolsa con 100

#### 42-ZWGCPM

Aroma a menta, bolsa con 100



### Sparkle™

Pasta profiláctica, con xilitol. Máxima eliminación de manchas y no deja arenilla residual sin gluten ni aspartamo.



#### 42-UPMA

Grano medio, sabores surtidos: Cereza, Menta, Vainilla-Naranja  
Caja con 200

### Pasta profiláctica



### Sparkle™ Free sin flúor

Pasta profiláctica, con xilitol, sin colorantes, fluoruros ni gluten



#### 42-UPFMS

Grano medio, sabor Menta  
Caja con 200

## ROLLOS DE ALGODÓN Y GASAS

### Gasas 4 capas - no rellenas

proporcionan una máxima absorberencia, menor adhesión a las heridas para una curación mas rápida, suaves, fuertes, sin pelusas.

#### 42-ENCNW Premium

2" X 2" 50 gr Paquete con 200 unidades.

#### 42-ENCNWL Advantage Plus

2" X 2" 35 gr Paquete con 200 unidades.



### Rollos de algodón

Hechos de algodón 100% suaves, flexibles que no se adhieren a la membrana mucosa, y absorben hasta 10 veces su peso.

Mantienen la forma cuando están húmedos, altamente absorbentes.



#### 42-DNC

Premium 4 X 1 cm Caja con 2000 unidades.

### Gasas rellenas de algodón.

Algodón puro, blanco y virgen altamente absorbente para exodoncia.

#### 42-ENCC Premium

2" X 2" 125 gr. Paquete con 200 unidades.

#### 42-ENACC Advantage Plus

2" X 2" 90 gr. Paquete con 200 unidades.



## Digital Ultra™ Flowmeter

Máscaras nasales y circuitos de evacuación de gases



- Compensación automática para ajustar fácilmente el flujo total, lo que significa que mantiene una relación de gas adecuada, mientras que el otro se mantiene constante
- Pantallas digitales y de tubo de flujo electrónicos para facilidad de uso
- Control de la proporción de N<sub>2</sub>O con 70 % máx.
- Alarmas sonoras y visuales de O<sub>2</sub> bajo
- Protección contra mezcla hipóxica (*fail-safe*); purga con oxígeno
- Conector para resucitación con oxígeno de emergencia
- La superficie de la pantalla sellada lo que facilita la desinfección o la colocación de barrera de protección
- Confiable y preciso con un mantenimiento mínimo

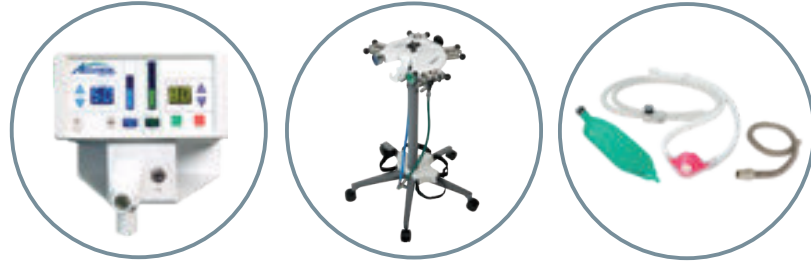

42-56100

### Paquete de Digital Ultra™ Flowmeter

Incluye Digital Ultra™ Flowmeter  
Sistema portátil de 4 cilindros  
Circuito de gases de inhalación y sistema de evacuación de gases exhalados



## Máscaras Nasales Clásicas ClearView

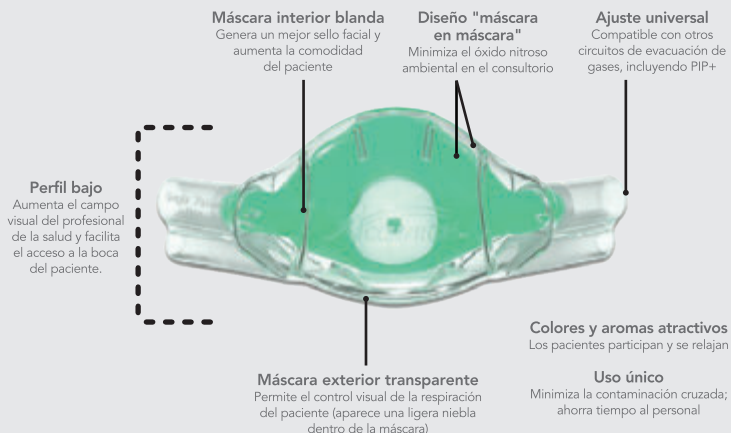

Código	Descripción	Cantidad
42-33037-9	Pediátrica, gris sin aroma	12/caja
42-33037-10	Pediátrica, naranja	12/caja
42-33037-11	Pediátrica, fresa	12/caja
42-33037-12	Pediátrica, chicle	12/caja
42-33037-17	Pediátrica, uva	12/caja
42-33035-9	Adulto, gris sin aroma	12/caja
42-33035-10	Adulto, naranja	12/caja
42-33035-12	Adulto, chicle	12/caja
42-33035-14	Adulto, vainilla	12/caja
42-33035-16	Adulto, menta	12/caja
42-33034-9	Adulto grande, gris sin aroma	12/caja
42-33034-10	Adulto grande, naranja	12/caja
42-33034-14	Adulto grande, vainilla	12/caja
42-33034-16	Adulto grande, menta	12/caja



## Circuitos de evacuación de gases ClearView™

- Esterilizables en autoclave
- Compatibles con rayos X
- Cumplen con las recomendaciones de índice de flujo de NIOSH y ADA
- Se adaptan a la mayoría de las marcas de medidores de flujo

Elaborados sin látex de caucho natural.



42-43003  
Circuito de evacuación de gases II ClearView™ para bolsa estandar

### Para el conector T para bolsa estándar

Código	Descripción	Cantidad
42-43003	Circuito de evacuación de gases II ClearView™ (Incluye circuito de evacuación de gases con válvula de control de vacío, tubo corrugado, bolsa reservorio y máscaras nasales de uso único ClearView gratuitas)	1/cada uno
42-43005	Circuito de evacuación de gases ClearView™ I (Incluye circuito de evacuación de gases con válvula de control de vacío y máscaras nasales de uso único ClearView gratuitas)	1/cada uno

### Para sistemas de flujo remoto y controlador de vacío Accu-Vac™

Código	Descripción	Cantidad
42-43004	Circuito de evacuación de gases II ClearView™ (Incluye circuito de evacuación de gases, tubo corrugado, bolsa reservorio y máscaras nasales de uso único ClearView gratuitas)	1/cada uno
42-43006	Circuito de evacuación de gases ClearView™ I (Incluye circuito de evacuación y máscaras nasales de uso único ClearView gratuitas)	1/cada uno

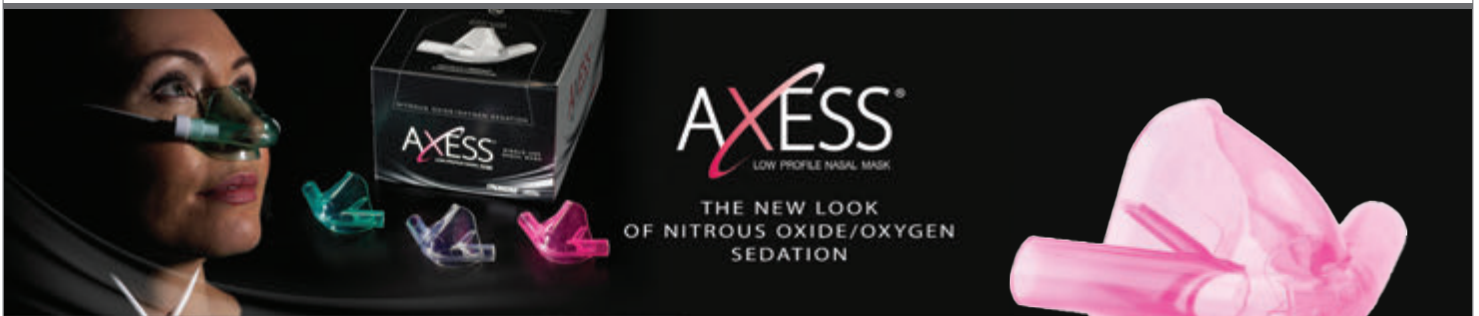

- 42-28657 *Kit Axess accesorio*
- 42-52005 *Circuito de barrido Axess*
- 42-52006 *Sistema de evacuación Axess*
- 42-52004 *Adaptador, extensión de circuito*
- 42-5303409 *Mascara Axess, grande sin sabor c/24pzs.*
- 42-5303412 *Mascara Axess, grande sabor chicle c/24pzs.*
- 42-5303509 *Mascara Axess, mediana sin sabor c/24pzs.*
- 42-5303512 *Mascara Axess, mediana sabor chicle c/24pzs.*
- 42-5303709 *Mascara Axess, chica sin sabor c/24pzs.*
- 42-53055 *Adaptador capnografía Axess*

# IONÓMEROS DE VIDRIO

## i-ZOE N

Óxido de Zinc - Eugenol modificado con resina  
Material de restauración intermedio



05-ICEKP 20g polvo y 6ml líquido  
05-ICETP 40g polvo y 12ml líquido

## i-FIL LC

Ionómero de vidrio tipo II para restauración fotocurable



05-IFILA2 10g polvo A2 y 4ml líquido  
05-IFILA3 10g polvo A3 y 4ml líquido  
05-IFILT2 5g polvo A2 y 3ml líquido  
05-IFILT3 5g polvo A3 y 3ml líquido

## i-Fix Plus

Ionómero de vidrio para cementación modificado con resina



05-IIXPT 7g polvo y 4ml líquido  
05-IIXPP 20g polvo y 13ml líquido

## i-Fix

Ionómero de vidrio tipo I para cementación



05-IIXTP 20g polvo y 13ml líquido

## i-PRO LC

Material restaurador provisional fotocurable



05-IPLTP1 1 jeringa de 4g  
05-IPLTP2 2 jeringas de 4g

## i-LINER

Base cavitaria con ionómero de vidrio



05-ILIKP 1 jeringa de 2.5G + 5 puntas  
05-ILIK1 4 jeringas de 2.5g + 20 puntas

## i-MPRESS

Material de impresión de silicona - C



05-IMCLP1 C-Lab 1.6kg, Putty 60ml, Activador Universal y Cucharilla

## i-FASTE

Pasta profiláctica libre de flúor para pulir la superficie del diente



05-IFMDM 25 Naranja 2g + 25 Cereza 2g + 25 Menta 2g + 25 Mango 2g

# SILLONES DENTALES

## Banquillo Chair Standar

Para unidad dental



48-501211DU100 Standar Black  
48-501211DU201 Standar Atlantis  
48-501211DM02 Standar Lake Green

## Banquillo Chair Deluxe

Para unidad dental



48-DUMA104DM01 Deluxe Mustard  
48-DUMA104DM02 Deluxe Lake Green  
48-DUMA104DM03 Deluxe Marigold  
48-DUMA104DM05 Deluxe Grey Beige

## DC TAPER<sup>H</sup> SISTEMA DE LIMAS DE CONSERVACIÓN DE DENTINA

### Sistema de Limas de conservación de dentina DC Taper H

Sistema de limas 1-2 de conformación y terminado

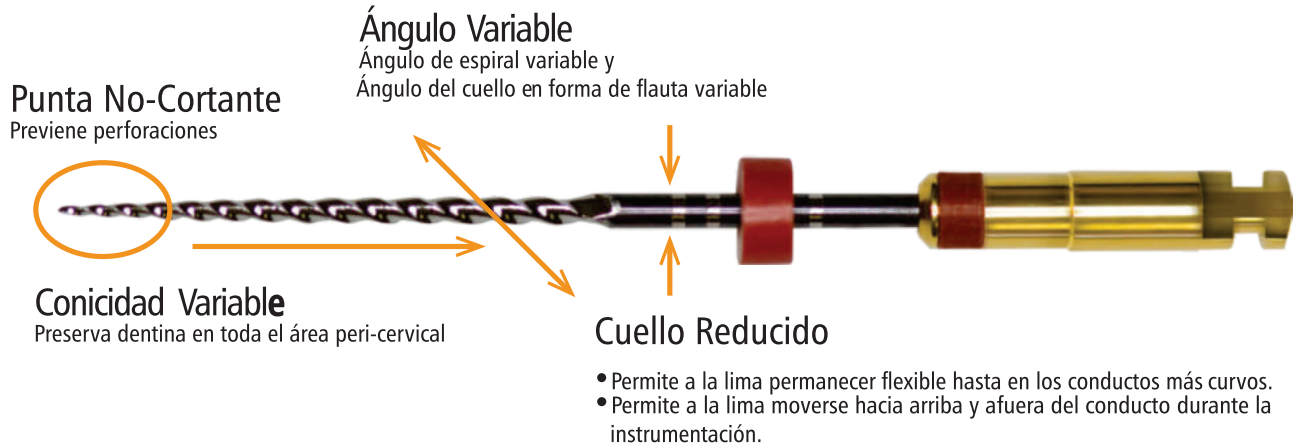

	Tamaño	21mm	25mm	31mm	Piezas
Sistema de 2 Limas	7(V04)	44-21319	44-21330	44-21351	6 pzs.
	20(V06)	44-21320	44-21331	44-21352	6 pzs.
	25(V06)	44-21322	44-21333	44-21354	6 pzs.
Tamaños Adicionales Disponibles	22(V07)	44-21321	44-21332	44-21353	6 pzs.
	25(V08)	44-21323	44-21334	44-21355	6 pzs.
	30(V06)	44-21324	44-21335	44-21356	6 pzs.
	30(V08)	44-21325	44-21336	44-21357	6 pzs.
	35(V06)	44-21326	44-21337	44-21358	6 pzs.
	40(V06)	44-21327	44-21338	44-21359	6 pzs.
	45(V06)	44-21328	44-21339	44-21360	6 pzs.
	50(V06)	44-21329	44-21340	44-21361	6 pzs.

### Kit Surtidos



#### 44-21341

Incluye: 3 Limas (17,20,25) 21mm.

#### 44-21381

Incluye: 6 Limas  
(17,20,22,25,30,35) 25mm.

Diseño único tratado con calor instrumentación y conformación profunda con instrumentación y conformación coronal conser



## Modelo de implante



13-PE-IMP001

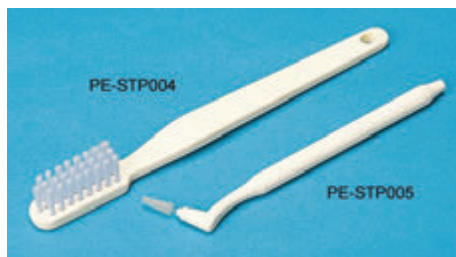

13-PESTP004 Cepillo de dientes

13-PESTP005 Cepillo interdental

## Modelos de demostración del cepillado dental para adultos



13-PEORT001



13-PEORT002

## Modelo de demostración

Cepillado de dientes



13-PESTP002

## Placa de Preparación



13-T1PP



## Kit de práctica Ope-Gum

Incisión de sutura



13-SUG1001-T-SP

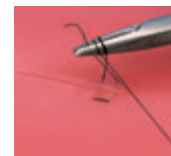

13-SUG1002-T-SP



# simodont

A NISSIN BRAND

- 1.- ID Swipe o RFID de inicio de sesión de usuario además del inicio de sesión manual
- 2.- Interacción del usuario con el panel táctil con el curso Simodont
- 3.- Visor de pantalla 3D
- 4.- Proyector para visión estereoscópica
- 5.- Audio
- 6.- Gafas estereo pasivas 3D
- 7.- Ajuste de altura para obtener la altura óptima para la operación del usuario
- 8.- Espejo virtual para trabajar con visión indirecta.
- 9.- Reposamanos y reposa dedos para apoyar la mano y los dedos.
- 10.- Espacio del mouse para manipular el modelo virtual
- 11.- Cardán de pieza de mano que proporciona una simulación háptica realista de la pieza de mano dental
- 12.- Pedal que proporciona velocidad variable



**Tijeras Ribbond**

Tijeras para corte de fibra Ribbond



03-SCIS 1 Pieza

**Tiras de fibra**

Tiras para férulas y fracturas



- 03-2THM Kit c/1 tira 2mm x 22cm + tijeras
- 03-3THM Kit c/1 tira 3mm x 22cm + tijeras
- 03-4THM Kit c/1 tira 4mm x 22cm + tijeras
- 03-OTHM Kit c/1 tira Ortodoncia 1mm x 22cm + tijeras



03-ASTU STARTER ULTRA



- 03-RE2THM Repuesto 1 tira 2mm x 22cm
- 03-RE3THM Repuesto 1 tira 3mm x 22cm
- 03-RE4THM Repuesto 1 tira 4mm x 22cm
- 03-REOTHM Repuesto 1 tira Ortodoncia 1mm x 22cm

**Sutura**

Seda negra trenzada

Sutura quirúrgica estéril no absorbible

La seda de las suturas Surgeasy está teñida en color negro para una mejor visibilidad de la sutura en el tejido y recubierta uniformemente con silicona para reducir la capilaridad, incrementa la lubricación y facilita el paso suave a través de los tejidos.

Indicada para su uso general

Contiene: Cada caja contiene 12 sobres



Sutura quirúrgica **no absorbible 3-0**

**47-SUGS0111**

Aguja 19mm. 3/8 circulo rev. cortante  
Hebra 45cm.

Sutura quirúrgica **no absorbible 4-0**

**47-SUGS0116**

Aguja 19mm. 3/8 circulo rev. cortante  
Hebra 45cm.

**Formas de sutura**

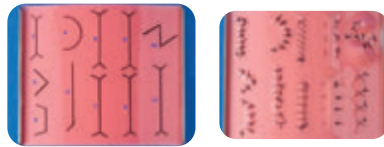

**Sutura**

Sintética absorbible

Sutura quirúrgica sintética absorbible

La sutura surgeasy APG es una sutura quirúrgica sintética absorbible esteril trenzada y compuesta por homopolimeros de glicolida (100%) teñida en color violeta y recubierta.

Indicada para su uso general y ligadura de tejidos suaves incluyendo su uso en procedimientos oftálmicos.

La absorción de la sutura es completada entre los 60 y 90 días.

Contiene: Cada caja contiene 12 sobres



Sutura sintética **absorbible 3-0**

**47-SUGS0105**

Aguja 19mm. 3/8 circulo rev. cortante  
Hebra 68cm.

Sutura sintética **absorbible 5-0**

**47-SUGS0148**

Aguja 19mm. 3/8 circulo reverso cortante  
Hebra: 70cm

Sutura sintética **absorbible 6-0**

**47-SUGS0150**

Aguja 12mm. 3/8 circulo reverso cortante  
Hebra: 70cm

Sutura sintética **absorbible 4-0**

**47-SUGS0021**

Aguja 19mm. 3/8 circulo rev. cortante  
Hebra 67cm.

Sutura quirúrgica **Nylon 5-0**

**47-SUGS0117**

Aguja 19mm. 3/8 circulo reverso cortante  
Hebra: 45cm

## Baberos desechables

Caja c/500 pzs.



- 12-7459 Lila
- 12-7461 Blanco
- 12-7462 Verde
- 12-7463 Azul
- 12-7464 Amarillo
- 12-7465 Gris
- 12-7466 Mauve
- 12-7467 Arena
- 12-7468 Durazno
- 12-7470 Aqua

## Cubre cabezal

Paquete c/500 pzs.



- 12-9511 Fabricel 10" x 10"
- 12-9512 Fabricel 13" x 10"
- 12-9513 Fabricel 13" x 13"
- 12-9622 Hule transparente 13" x 10"
- 12-9611 Hule blanco 10" x 10"
- 12-9621 Hule blanco 13" x 10"
- 12-9631 Hule blanco 13" x 13"

## Bata desechable para examenación

Paquete c/50 pzs.



- 12-0520 Azul 30"x 42"
- 12-0536 Mauve 30"x 42"
- 12-0516 Mauve 30" x 21"

## Vaso decorado desechable

5 Oz. Color Individual.



12-9220 Paquete c/1000 pzs. Tídi "tooth"

## Babero con amarre

Caja c/250 pzs.



- 12-7673 Azul
- 12-7676 Mauve

## Cubre charola

De papel desechable c/1000 pzs.



- 12-7511 Blanco 8.5" x 12.25
- 12-7513 Azul 8.5" x 12.25
- 12-5005 Plástico transparente 8.5" x 12.25

## Cubre sillón

De hule en rollo 27" x 24"

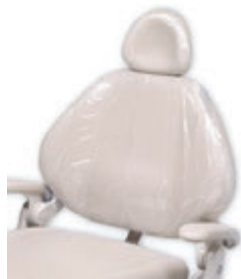

12-5001 Caja c/225 pzs.

## Papel Crepé

Para mesa de exploración



- 12-1002 Blanco 18" x 125 fts. c/12 pzs.
- 12-1004 Blanco 21" x 125 fts. c/12 pzs.

## Bolsas para desperdicio

Para residuos tóxicos



12-8654 Plástico de 24" x 24" c/250 pzs.

## Cubre lámpara

En forma de "T" 4" x 6"

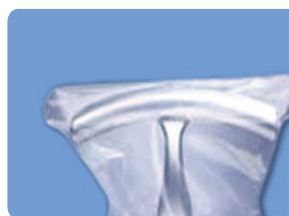

12-5003 Caja c/500 pzs.

## Sábana para mesa de exploración



- 12-8313 Azul c/100 pzs.
- 12-8316 Mauve c/100 pzs.
- 12-8318 Verde c/100 pzs.

## Babero desechable



12-7490 Tídi tooth 2+1 hojas c/500 pzs.

## Fundas para cámara

Funda desechable



- 12-0825 Para sensor Schick X-Ray c/100 pzs.
- 12-0861 Para sensor Regam X-Ray c/100 pzs.
- 12-0867 Para Schick c/100 pzs.
- 12-0932 Para Kodak c/100 pzs.
- 12-0978 Para Kodak 6100 #1 c/100 pzs.

## Cubre jeringa de agua y aire

Desechable de plástico 2.5" x 2"



- 12-5002 Punta cerrada c/500 pzs.
- 12-5006 Punta abierta c/500 pzs.



Postes de fibra de cuarzo

**Poste Macro-Lock**

Poste de fibra para restauración dental.



**43-4590351B**

Poste Macro-Lock illusion X-RO # 1 c/5 pzs.

**43-4590352B**

Poste Macro-Lock illusion X-RO #2 c/5 pzs.

**43-4590353B**

Poste Macro-Lock illusion X-RO #3 c/5 pzs.

**43-4590354B**

Poste Macro-Lock illusion X-RO #4 c/5 pzs.

**Kits Macro-Lock**

Kits de introducción



**43-4590302**

Kit de prueba X-RO #2 c/3 postes y 2 fresas.

**43-4590320**

Kit de introducción X-RO c/20 postes y 6 fresas.

**Fresa Macro-Lock**

Fresa Universal para inicio y terminado



**43-4520120**

Fresa Macro-Lock #1 starter c/1 pza.

**43-4520119**

Fresa Macro-Lock #2 starter c/1 pza.

**43-4520121**

Fresa Macro-Lock finishing #1

**43-4520122**

Fresa Macro-Lock finishing #2

**43-4520123**

Fresa Macro-Lock finishing #3

**43-4520124**

Fresa Macro-Lock finishing #4

**Contrangulos**

Desechables

**27-0039** Regular lavanda c/100 pzs.

**27-0040** Suave verde c/100 pzs.



**Infectious Waste Bag**

Bolsa para desperdicio

T

**27-8654**

amaño: 24 in x 24 in

Contenido: 250 pzs.

T

**27-8655**

amaño: 33 in x 40 in

Contenido: 100 pzs.



**Barrier envelopes**

Barrera protectora para placa de fosforo



**27-0200** Número 0 100 pzs.

**27-0204** Número 4 50 pzs.

**27-0202** Número 2 apertura horizontal

150 pzs.

**X-ray Sensor**

Funda para sensor x-ray

**27-0978** Kodak 6100 (tamaño 1) c/100 pzs.

**27-0825** Schick (tamaño 2) c/100 pzs.



**Barreras Protectoras**

Barrera protectora para lámpara de fotografado

**27-4666**

100 Piezas



## Vacum forming Machine III

Formador de guardas al vacío



25-0034  
Resistencia



25-0035  
Empaque



25-0036  
Perillas



110 V.

25-0005

Máquina para formar tomas de impresión plásticas

## Pressure dome

Domo de presión, utiliza presión positiva durante la aspiración



25-0050

Para fabricar protectores bucales laminados, férulas resistentes, férulas laminadas dobles duras / blandas, placas base Proflex, duplicación de modelos, retenedores de ortodoncia y más.

## Centri Fuse

Kit para personalizar protectores bucales

25-0041

Contiene: 20 tiras centri-fusibles, Soplete, Calcomanías, 1 Pincel, Tijeras, Primer de 10 mililitros, 1 disco pulidor y 1 papel sellador.

25-9101

Paquete de repuesto c/20



## Kit Tecnoflask

Mufla de laboratorio

25-9198

Contiene: Mufla y placa



## Prehma

Papel articulado

25-0122

12 paquetes c/12 hojas c/u (144 hojas)



## Acetatos Rígidos

25-0002 Acetato .40 transparente c/20 pzs.

25-0003 Acetato .60 transparente c/20 pzs.

25-0004 Acetato .80 transparente c/20 pzs.

25-0011 Acetato opaco .20 Coping c/50 pzs.

25-0037 Retenedor ortodóntico tipo "C" c/25 pzs.

25-0029 Placa base .60 rosa 5x5 c/20 pzs.

25-0030 Placa base .080 rosa 5x5 c/20 pzs.



## Guardas de vinyl suaves Paquetes c/20 pzs.

25-0008 Guarda .60 transparente

25-0009 Guarda .80 transparente

25-0010 Guarda .150 transparente

25-0024 Guarda .150 colores surtidos

25-0286 Guarda .150 negra

25-0287 Guarda .150 azul

25-0289 Guarda .150 verde

25-0291 Guarda .150 roja

25-0292 Guarda .150 blanca

25-0293 Guarda .150 amarilla

25-0049 Guarda .120 negra

25-0048 Guarda .160 negra

25-0049 Guarda .160 oro c/10 pzs.

25-0048 Guarda .160 plata c/10 pzs.



25-0294 Guarda .160 oro c/10 pzs.

25-0048 Guarda .160 plata c/10 pzs.

## Pro-Form Láminas para formar guardas de vinyl para deportistas

PRO-FORM c/12 pzs.

### 1 color

25-0044 Color naranja

25-0045 Color rosa

25-0046 Color morado

25-0047 Color negro

### Bicolor

25-0043 Bicolor Surtida

25-0052 Color negro/blanco

25-0053 Color negro/rojo

25-0054 Color rojo/blanco

25-0058 Color verde/amarillo

25-0059 Color azul/negro

25-0060 Color marrón/amarillo

25-0076 Color morado/amarillo

25-0077 Color azul/blanca

### 3 colores

25-0051 3 Colores Surtida

25-0055 Color verde/blanco/rojo



calibre .160 (4mm)

Fun Mouthguard c/12 pzs.  
Guarda con figuras

25-0038 Surtida

25-0039 Combinada Diagonal

25-0061 Negra con colmillos blancos

25-0062 Negra con gotas rojas

25-0063 Círculos con fondo rojo

25-0064 Círculos con fondo azul



calibre .160 (4mm)

PRO-FORM Tie dye c/6 pzs.  
Guarda con colores anudados

25-0040 Surtida



PRO-FORM Glitter c/6 pzs.  
Guarda con brillos

25-0042 Surtida



## Guarda Soft EVA

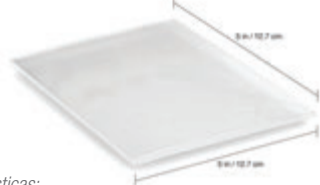

Características:

- Material transparente
- Hojas de 127 x 127 mm (5" x 5")
- 1 mm, 1,5 mm, 2 mm y 3 mm de espesor

25-0066 Soft Eva .40 c/25 pzs.

25-0067 Soft Eva .120 c/25 pzs.

## Protector bucal PF2

No requiere impresión dental para su ajuste



25-0068 PF2 Negro

25-0069 PF2 Blanco

## Mouthguard Straps

Correas para casco facial



25-0056 MG Strap black c/25 pzs.

25-0057 MG Strap black c/25 pzs.

## Kit Termopol Hatho

Para un pulido de acrílico y termoplástico



25-0071

- Cepillo multicapa
- Polistar Lintgrey (90 g)
- Mejora suave COSIMA
- Pulidora MIRA
- Crema Polistar (90 g)
- Polistar Pro Pink (150 g)

## Kit Pulido Acrypol Hatho

Para un pulido de acrílico dental de alto brillo



25-0072

- Kit de pulido de cepillos Ideal-Multi-Layer,
- 1 pulidor de cuero de microfibra,
  - 1 pulidor de algodón fino
  - 1 barra de compuesto Polishing Beige

## Oxido de aluminio



25-0074

Blanco 50 micras, 1 Lb.

## Tri Epoxy spray

Spray de silicona, desmoldante y lubricante



25-0310

Lata de aerosol de 11 Oz.

## Cepillo Scotch Brite

Para pulir superficies anatómicas 5,000 rpm.



25-1616  
Grueso

25-1691  
Fino

25-1692  
Mediano

## Z-Bur

Fresa de diamante



25-1995

Elimina revestimientos y pasta utilizada para toma de impresión

## Pasta profiláctica Gelato

Tarro con 100g. Grano medio



25-2442719 Cereza

25-2442720 Chiclé

## Pasta profiláctica Gelato

Pasta en copas, sabores surtidos



25-2402677 Caja c/200 copas

## Charolas para laboratorio

Organizador de instrumento



25-0013 Roja

25-0014 Verde

25-0016 Amarilla

25-0012 Azul

25-0017 Beige

## Lentes HI-Tech

HI-TECH



17-0001 Naranja anti-empañantes

17-0002 Transparentes anti-empañantes

## CheekView Retractor

Retractor de labios



17-0007 Adulto

17-0008 Infantil

## Portaretenedores



26-0024

Empaque surtido varios colores c/30 pzs.

## Portaguardas

Para almacenar protectores bucales c/12



26-0004 Azules.

26-0005 Moradas.

26-0006 Verdes.

26-0007 Rojas.

26-0008 Naranjas.

## Porta toalla



17-0003 Bolsa con 6 colores surtidos



## Kit de Colimadores y Soportes Universales

Para sensores de radiografía

## Kit Econo Starter



**21-40901**

Contiene:

- 2 soportes grandes
- 2 soportes medianos
- 1 anillo para anteriores
- 1 anillo para posteriores
- 1 brazo alineador para anteriores
- 1 brazo alineador para posteriores
- 25 cubre sensores



## Kit Smart System

Para placas de Fósforo



**21-40854**

Contiene:

- 2 anillos para anteriores
- 2 anillos para posteriores
- 1 brazo indicador para anteriores
- 2 brazos indicadores para posteriores
- 8 Bite-Blocks
- 70 Cassettes (#1 20pzs.) (#2 50pzs.)

## Protector de cable

Protector para cable de sensor



**21-80500** Con 1 pza.

## ComFees Delux

Barrera protectora de vinil para sensor digital



**21-80200** Caja c/500 pzs. Medianas

**21-80210** Caja c/500 pzs. Grandes

## Sticky Bites

Bloques de espuma suave para mordida



**21-15780** Caja c/500 pzs.

## Econo ComFees

Barrera protectora de vinil para sensor digital



**21-80201** Caja c/500 pzs. Mediana

**21-80211** Caja c/500 pzs. Grande

## Kit Posicionador

Para toma de radiografía de endodancia



**21-40303**

- 2 Brazos de centrado metálico
- 2 Anillos
- 2 Bloques de mordida

## Econo Safe "n" Sure

Funda para radiografía



**21-80110** Caja c/300 pzs. No. 1

**21-80120** Caja c/300 pzs. No. 2

## Kit de Posicionadores

Para toma de radiografía



**21-408560**

- Contiene: 4 anillos
- 4 brazos indicadores
- 16 bloques de mordida

## Lector Fire CR Dental

### ESCANER DE PLACAS DE FOSFORO

Aumente su flujo de trabajo con los completos y sencillos lectores FireCR Den. Los compactos lectores se integran en clínicas dentales con limitaciones de espacio:



- 46-0002 Placa de fosforo #0 infantil c/4 pzs.
- 46-0003 Placa de fosforo #2 estandar c/4 pzs.
- 46-0004 Placa de fosforo #4 oclusal c/1 pza.

- 46-0012 Placa de fosforo #0 infantil c/1 pza.
- 46-0013 Placa de fosforo #2 estandar c/1 pza.



46-0018 #0 c/4 pzs.  
Placa de fosforo genérica



46-0016 #1 c/4 pzs.  
Placa con sistema de ranura (imán expuesto)



46-0019 #2 c/4 pzs.  
Placa de fosforo genérica



46-0017 #2 c/4 pzs.  
Placa con sistema de ranura (imán expuesto)



46-0009 Llave USB  
Licencia p/10 usuarios.



46-0010 Fire ID  
Lector de placa.

46-0001  
Fire CD dental reader

## Guantes de látex



Cartón c/20 cajas de 100pzs.

- 27-0001 Extra chico
- 27-0002 Chico
- 27-0003 Mediano
- 27-0004 Grande

## Goma Dique



- 27-0015 Verde menta 5x5" c/52 pzs.
- 27-0016 Azul 5x5" c/52 pzs.
- 27-0017 Verde menta 6x6" c/36 pzs.
- 27-0018 Azul 6x6" c/36 pzs.

## Eyector de saliva



- 27-0019 Eyector blanco c/100 pzs.
- 27-0020 Eyector transparente c/100 pzs.

## Guantes de Nitrilo

sin polvo Cartón c/10 cajas de 100pzs.

Color Azul



- 27-0041 Extra chico
- 27-0042 Chico
- 27-0043 Mediano
- 27-0044 Grande

Color Lila



- 27-0046 Extra chico
- 27-0047 Chico
- 27-0048 Mediano
- 27-0049 Grande

Color Rosa



- 27-0051 Extra chico
- 27-0052 Chico



## Cucharillas Desechables para impresión

Cucharillas para impresión desechables perforadas



- 14-8810 Bolsa surtida c/9 pzs.
- 14-8801 Superior Grande c/9 pzs.
- 14-8802 Inferior Grande c/9 pzs.
- 14-8803 Superior Mediana c/9 pzs.
- 14-8804 Inferior Mediana c/9 pzs.
- 14-8805 Superior Chica c/9 pzs.
- 14-8806 Inferior Chica c/9 pzs.
- 14-8807 Superior Der. - Inferior Izq. c/9 pzs.
- 14-8808 Superior Izq. - Inferior Der. c/9 pzs.

## Cucharillas Premium para impresión

Cucharillas premium para impresión autoclavables hasta 135°C



- 14-8820 Bolsa surtida c/10 pzs.
- 14-8811 Superior Grande c/10 pzs.
- 14-8812 Inferior Grande c/10 pzs.
- 14-8813 Superior Mediana c/10 pzs.
- 14-8814 Inferior Mediana c/10 pzs.
- 14-8815 Superior Chica c/10 pzs.
- 14-8816 Inferior Chica c/10 pzs.
- 14-8817 Cuadrante Izquierdo c/10 pzs.
- 14-8818 Cuadrante Derecho c/10 pzs.

## Earloop Mask

Mascarilla desechable



- 14-0014 Azul c/50 pzs.
- 14-0015 Rosa c/50 pzs.
- 14-0084 Negra c/50 pzs.
- 14-0034 Mascarilla con pantalla c/25 pzs.

## Fundas para jeringa

Cubierta transparente para jeringa triple



- 14-0048 Paquete c/500 pzs.

## Pro-Rap Film

Película protectora rollo con 1,200 divisiones



- 14-0011 Azul
- 14-0012 Transparente

## Dispensador de Pro-Rap

Dispensador de película protectora



- 14-0033 Caja c/1 pza.

## Orings



- 14-0110 Blanco
- 14-0111 Azul
- 14-0112 Verde
- 14-0113 Naranja
- 14-0114 Mauve
- 14-0115 Amarillo

## Cubre zapato

Desechable



- 14-0058 Caja c/100 pzs.

## Rollos de algodón



- 14-0010 Bolsa c/600 pzs. de 300 gms.

## Puntas Sunset



- 14-0207 Punta irrigadora 27 ga.
- 14-0127 Punta azul de metal 25 ga.
- 14-1085 Punta negra de metal 22 ga.

## Mixing tips

Puntas dispensadoras desechables

- 14-0050 Intraoral, c/100 pzs. Material ligero y extra-ligero
- 14-0051 Amarilla c/48 pzs. Material ligero y extra-ligero
- 14-0052 Verde c/48 pzs. Material pesado
- 14-0053 Azul c/50 pzs. Provisionales y cementos 25 ml.
- 14-0054 Café c/20 pzs. Provisionales y cementos jeringa 5 ml.





## Punta desechable

Punta desechable para jeringa triple

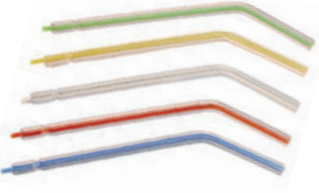

14-0032 Paquete c/100 pzs.

## Cánula quirúrgica



14-0019 Oral Vac cánula recta c/100 pzs.

14-0018 Oralsurge cánula de punta c/25 pzs.

## Campo dental

Tamaño 12" x 18" (33 cm x 45.5 cm)  
Contenido: 500 pzs.



14-0000 Surtida

14-0001 Azul

14-0002 Rosa

14-0003 Verde

14-0004 Durazno

14-0009 Gris

14-0109 Azul Marino

14-0005 Lavanda

14-0006 Aqua

14-0007 Blanco

14-0008 Amarillo

14-0108 Negro

## Vaso de plástico Sunset desechable

1,000 pzs. de 5 oz.

14-0063 Amarillo

14-0064 Surtido

14-0065 Blanco

14-0066 Azul

14-0067 Rosa

14-0068 Verde

14-0069 Lavanda



## Cubre charola de plástico

Cubierta de plástico transparente



14-0070

Paquete c/500 pzs. 11" x 5.8"

## Isolation Gowns

Bata desechable



14-0016 Bata con puño  
100 pzs.

## Cubre charola de papel



14-0028 Azul c/1000 pzs. 8 1/2" x 12"

14-0029 Rosa c/1000 pzs. 8 1/2" x 12"

14-0030 Blanca c/1000 pzs. 8 1/2" x 12"

## Gasa



14-0013 25 pqts. c/200 pzs. c/u 2" x 2"

14-0043 10 pqts. c/200 pzs. c/u 4" x 4"

## Bolsas para esterilizar

Caja c/200 pzs.



14-0021 Caja c/200 pzs. 2 1/4" x 4"

14-0022 Caja c/200 pzs. 2 3/4" x 9"

14-0024 Caja c/200 pzs. 3 1/2" x 10"

14-0025 Caja c/200 pzs. 5 1/4" x 10"

14-0026 Caja c/200 pzs. 7 1/2" x 13"

## Bolsa para esterilizar

EZ Jett Cassette de 5 o 10 instrumentos



14-0023

c/200 pzs. cassette 10 (255x330mm)

14-0027

c/200 pzs. cassette 5 (135x330mm)

## Rollo para esterilizar



14-0075 De 2 1/4" x 200 metros

14-0076 De 3 1/2" x 200 metros

14-0077 De 5 1/4" x 200 metros

## Papel para esterilizar

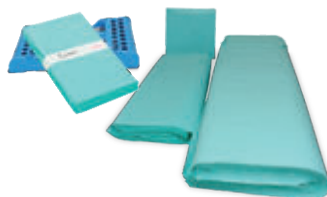

14-0080 Caja c/1,000 pzs.

## Maquina de sellado

para rollo de esterilizar



23-MD400

## Taza y espátula

Para alginato



14-0091 Taza azul c/10 pzs.

14-0092 Taza verde c/10 pzs.

14-0093 Espátula azul c/10 pzs.

14-0094 Espátula verde c/10 pzs.



## CIENCIA SUPERIOR PARA DIENTES PRIMARIOS

Hecho de cerámica de zirconia, NuSmile ZR ofrece una estética superior que replica la naturaleza, **máxima durabilidad** y **fácil colocación**. NuSmile ZR y coronas Try-In coincidentes son parte de nuestro sistema de corona de zirconia completo fácil y conveniente que ofrece los resultados que desea para sus pacientes.

### Central / Lateral / Incisivo Universal

**MINI KIT**  
12 Coronas y Coronas de prueba  
Central / Lateral

A1 <sub>R</sub>	A2 <sub>R</sub>	A3 <sub>R</sub>	A4 <sub>R</sub>	A5 <sub>R</sub>	A6 <sub>R</sub>
1	1	1			
A1 <sub>L</sub>	A2 <sub>L</sub>	A3 <sub>L</sub>	A4 <sub>L</sub>	A5 <sub>L</sub>	A6 <sub>L</sub>
1	1	1			
B1 <sub>R</sub>	B2 <sub>R</sub>	B3 <sub>R</sub>	B4 <sub>R</sub>	B5 <sub>R</sub>	B6 <sub>R</sub>
1	1	1			
B1 <sub>L</sub>	B2 <sub>L</sub>	B3 <sub>L</sub>	B4 <sub>L</sub>	B5 <sub>L</sub>	B6 <sub>L</sub>
1	1	1			
U1	U2	U3	U4		

**KIT DE EVALUACIÓN**  
16 Coronas y Coronas de prueba  
Central / Lateral

A1 <sub>R</sub>	A2 <sub>R</sub>	A3 <sub>R</sub>	A4 <sub>R</sub>	A5 <sub>R</sub>	A6 <sub>R</sub>
1	2	1			
A1 <sub>L</sub>	A2 <sub>L</sub>	A3 <sub>L</sub>	A4 <sub>L</sub>	A5 <sub>L</sub>	A6 <sub>L</sub>
1	2	1			
B1 <sub>R</sub>	B2 <sub>R</sub>	B3 <sub>R</sub>	B4 <sub>R</sub>	B5 <sub>R</sub>	B6 <sub>R</sub>
1	2	1			
B1 <sub>L</sub>	B2 <sub>L</sub>	B3 <sub>L</sub>	B4 <sub>L</sub>	B5 <sub>L</sub>	B6 <sub>L</sub>
1	2	1			
U1	U2	U3	U4		

**KIT DE INICIO**  
40 Coronas y Coronas de prueba  
Central / Lateral

A1 <sub>R</sub>	A2 <sub>R</sub>	A3 <sub>R</sub>	A4 <sub>R</sub>	A5 <sub>R</sub>	A6 <sub>R</sub>
2	2	2	2	2	2
A1 <sub>L</sub>	A2 <sub>L</sub>	A3 <sub>L</sub>	A4 <sub>L</sub>	A5 <sub>L</sub>	A6 <sub>L</sub>
2	2	2	2	2	2
B1 <sub>R</sub>	B2 <sub>R</sub>	B3 <sub>R</sub>	B4 <sub>R</sub>	B5 <sub>R</sub>	B6 <sub>R</sub>
2	2	2	2	2	2
B1 <sub>L</sub>	B2 <sub>L</sub>	B3 <sub>L</sub>	B4 <sub>L</sub>	B5 <sub>L</sub>	B6 <sub>L</sub>
2	2	2	2	2	2
U1	U2	U3	U4		

#### CENTRAL ANTERIOR DERECHO

#0 41-A0R204L #1 41-A1R204L #2 41-A2R204L #3 41-A3R204L  
#4 41-A4R204L #5 41-A5R204L #6 41-A6R204L

#### CENTRAL ANTERIOR IZQUIERDO

#0 41-A0L204L #1 41-A1L204L #2 41-A2L204L #3 41-A3L204L  
#4 41-A4L204L #5 41-A5L204L #6 41-A6L204L

#### CENTRAL LATERAL DERECHO

#0 41-B0R204L #1 41-B1R204L #2 41-B2R204L #3 41-B3R204L  
#4 41-B4R204L #5 41-B5R204L #6 41-B6R204L

#### CENTRAL LATERAL IZQUIERDO

#0 41-B0L204L #1 41-B1L204L #2 41-B2L204L #3 41-B3L204L  
#4 41-B4L204L #5 41-B5L204L #6 41-B6L204L

#### INCISIVO INFERIOR

#1 41-U1204L #2 41-U2204L #3 41-U3204L  
#4 41-U4204L

Para coronas de tono Extra Claro cambiar la ultima letra del código por la X al final.

#### KITS DE CORONAS

41-MEK204L KIT MINI ANTERIOR CLARO 12 Y 12 PRUEBAS  
41-EK204L KIT EVALUACIÓN CLARO 16 Y 12 PRUEBAS  
41-SK204L KIT STARTER CLARO 40 Y 32 PRUEBAS  
41-PK204L KIT PROFESIONAL CLARO 84 Y 32 PRUEBAS

## Caninos

- Rápido y fácil de usar
- Elimina la translucidez de hemorragia o SDF
- Reducción mínima del diente (promedio de 0.5-1 mm)
- Estética superior y biocompatibilidad
- Máxima durabilidad de zirconia
- Resultados comprobados: 7 años y contando



**MINI KIT**  
12 Coronas y Coronas de prueba  
Canino

C1 <sub>R</sub>	C2 <sub>R</sub>	C3 <sub>R</sub>	C4 <sub>R</sub>	C5 <sub>R</sub>	C6 <sub>R</sub>
1	1				1
C1 <sub>L</sub>	C2 <sub>L</sub>	C3 <sub>L</sub>	C4 <sub>L</sub>	C5 <sub>L</sub>	C6 <sub>L</sub>
1	1				1
C1 <sub>R</sub>	C2 <sub>R</sub>	C3 <sub>R</sub>	C4 <sub>R</sub>	C5 <sub>R</sub>	C6 <sub>R</sub>
1	1	1			
C1 <sub>L</sub>	C2 <sub>L</sub>	C3 <sub>L</sub>	C4 <sub>L</sub>	C5 <sub>L</sub>	C6 <sub>L</sub>
1	1	1			

**KIT DE EVALUACIÓN**  
16 Coronas y Coronas de prueba  
Canino

C1 <sub>R</sub>	C2 <sub>R</sub>	C3 <sub>R</sub>	C4 <sub>R</sub>	C5 <sub>R</sub>	C6 <sub>R</sub>
2	1				1
C1 <sub>L</sub>	C2 <sub>L</sub>	C3 <sub>L</sub>	C4 <sub>L</sub>	C5 <sub>L</sub>	C6 <sub>L</sub>
2	1				1
C1 <sub>R</sub>	C2 <sub>R</sub>	C3 <sub>R</sub>	C4 <sub>R</sub>	C5 <sub>R</sub>	C6 <sub>R</sub>
1	2	1			
C1 <sub>L</sub>	C2 <sub>L</sub>	C3 <sub>L</sub>	C4 <sub>L</sub>	C5 <sub>L</sub>	C6 <sub>L</sub>
1	2	1			

**KIT DE INICIO**  
40 Coronas y Coronas de prueba  
Canino

C1 <sub>R</sub>	C2 <sub>R</sub>	C3 <sub>R</sub>	C4 <sub>R</sub>	C5 <sub>R</sub>	C6 <sub>R</sub>
2	2	2	2	2	2
C1 <sub>L</sub>	C2 <sub>L</sub>	C3 <sub>L</sub>	C4 <sub>L</sub>	C5 <sub>L</sub>	C6 <sub>L</sub>
2	2	2	2	2	2
C1 <sub>R</sub>	C2 <sub>R</sub>	C3 <sub>R</sub>	C4 <sub>R</sub>	C5 <sub>R</sub>	C6 <sub>R</sub>
2	2	2	2	2	2
C1 <sub>L</sub>	C2 <sub>L</sub>	C3 <sub>L</sub>	C4 <sub>L</sub>	C5 <sub>L</sub>	C6 <sub>L</sub>
2	2	2	2	2	2

#### ANTERIOR CANINO DERECHO

#0 41-C0R204L #1 41-C1R204L #2 41-C2R204L #3 41-C3R204L  
#4 41-C4R204L #5 41-C5R204L #6 41-C6R204L

#### ANTERIOR CANINO IZQUIERDO

#0 41-C0L204L #1 41-C1L204L #2 41-C2L204L #3 41-C3L204L  
#4 41-C4L204L #5 41-C5L204L #6 41-C6L204L

#### ANTERIOR CANINO INFERIOR DERECHO

#0 41-LC0R204L #1 41-LC1R204L #2 41-LC2R204L #3 41-LC3R204L  
#4 41-LC4R204L #5 41-LC5R204L #6 41-LC6R204L

#### ANTERIOR CANINO INFERIOR IZQUIERDO

#0 41-LC0L204L #1 41-LC1L204L #2 41-LC2L204L #3 41-LC3L204L  
#4 41-LC4L204L #5 41-LC5L204L #6 41-LC6L204L

#### KITS DE CORONAS

41-MEKC204L KIT MINI CANINOS 12 Y 12 PRUEBAS  
41-EKC204L KIT EVALUACIÓN CANINOS 16 Y 12 PRUEBAS

Para coronas de tono Extra Claro cambiar la ultima letra del código por la X al final.

## 1er Molar Primario - REGULAR



**MINI KIT**  
12 Coronas y Coronas de Prueba Regular

**KIT DE EVALUACIÓN**  
16 Coronas y Coronas de Prueba Regular

**KIT DE INICIO**  
40 Coronas y Coronas de Prueba Regular

D1r	D2r	D3r	D4r	D5r	D6r	D7r
D1l	D2l	D3l	D4l	D5l	D6l	D7l
	1	1	1			
	1	1	1			
D1r	D2r	D3r	D4r	D5r	D6r	D7r
D1l	D2l	D3l	D4l	D5l	D6l	D7l
	1	1	1			
	1	1	1			

D1r	D2r	D3r	D4r	D5r	D6r	D7r
D1l	D2l	D3l	D4l	D5l	D6l	D7l
	1	2	1			
	1	2	1			
D1r	D2r	D3r	D4r	D5r	D6r	D7r
D1l	D2l	D3l	D4l	D5l	D6l	D7l
	1	2	1			
	1	2	1			

D1r	D2r	D3r	D4r	D5r	D6r	D7r
D1l	D2l	D3l	D4l	D5l	D6l	D7l
	2	2	2	2		
	2	2	2	2		
D1r	D2r	D3r	D4r	D5r	D6r	D7r
D1l	D2l	D3l	D4l	D5l	D6l	D7l
	2	2	2	2		
	2	2	2	2		

### 1ER MOLAR SUPERIOR DERECHO

#1 41-DUR1206L #2 41-DUR2206L #3 41-DUR3206L #4 41-DUR4206L  
#5 41-DUR5206L #6 41-DUR6206L #7 41-DUR7206L

### 1ER MOLAR SUPERIOR IZQUIERDO

#1 41-DUL1206L #2 41-DUL2206L #3 41-DUL3206L #4 41-DUL4206L  
#5 41-DUL5206L #6 41-DUL6206L #7 41-DUL7206L

### 1ER MOLAR INFERIOR DERECHO

#1 41-DLR1206L #2 41-DLR2206L #3 41-DLR3206L #4 41-DLR4206L  
#5 41-DLR5206L #6 41-DLR6206L #7 41-DLR7206L

### 1ER MOLAR INFERIOR IZQUIERDO

#1 41-DLL1206L #2 41-DLL2206L #3 41-DLL3206L #4 41-DLL4206L  
#5 41-DLL5206L #6 41-DLL6206L #7 41-DLL7206L

### KITS DE CORONAS

#### 41-MEKD206L

KIT MINI 1ER MOLAR 12 Y 12 PRUEBAS

#### 41-EKD206L

KIT EVALUACIÓN 1ER MOLAR 16 Y 12 PRUEBAS

#### 41-SKD206L

KIT STARTER 1ER MOLAR 40 Y 32 PRUEBAS

#### 41-PKD206L

KIT PROFESIONAL 1ER MOLAR 84 Y 32 PRUEBAS

Para coronas de tono Extra Claro cambiar la ultima letra del código por la X al final.



## 2do Molar Primario - REGULAR

**MINI KIT**  
12 Coronas y Coronas de Prueba Regular

**KIT DE EVALUACIÓN**  
16 Coronas y Coronas de Prueba Regular

**KIT DE INICIO**  
40 Coronas y Coronas de Prueba Regular

E1r	E2r	E3r	E4r	E5r	E6r	E7r
E1l	E2l	E3l	E4l	E5l	E6l	E7l
	1	1	1			
	1	1	1			
E1r	E2r	E3r	E4r	E5r	E6r	E7r
E1l	E2l	E3l	E4l	E5l	E6l	E7l
	1	1	1			
	1	1	1			

E1r	E2r	E3r	E4r	E5r	E6r	E7r
E1l	E2l	E3l	E4l	E5l	E6l	E7l
	1	2	1			
	1	2	1			
E1r	E2r	E3r	E4r	E5r	E6r	E7r
E1l	E2l	E3l	E4l	E5l	E6l	E7l
	1	2	1			
	1	2	1			

E1r	E2r	E3r	E4r	E5r	E6r	E7r
E1l	E2l	E3l	E4l	E5l	E6l	E7l
	2	2	2	2		
	2	2	2	2		
E1r	E2r	E3r	E4r	E5r	E6r	E7r
E1l	E2l	E3l	E4l	E5l	E6l	E7l
	2	2	2	2		
	2	2	2	2		

### 2DO MOLAR SUPERIOR DERECHO

#1 41-EUR1206L #2 41-EUR2206L #3 41-EUR3206L #4 41-EUR4206L  
#5 41-EUR5206L #6 41-EUR6206L #7 41-EUR7206L

### 2DO MOLAR SUPERIOR IZQUIERDO

#1 41-EUL1206L #2 41-EUL2206L #3 41-EUL3206L #4 41-EUL4206L  
#5 41-EUL5206L #6 41-EUL6206L #7 41-EUL7206L

### KITS DE CORONAS

#### 41-MEKE206L

KIT MINI 2DO MOLAR 12 Y 12 PRUEBAS

#### 41-EKE206L

KIT EVALUACIÓN 2DO MOLAR 16 Y 12 PRUEBAS

#### 41-SKE206L

KIT STARTER 2DO MOLAR 40 Y 32 PRUEBAS

#### 41-PKE206L

KIT PROFESIONAL 2DO MOLAR 84 Y 32 PRUEBAS

## 1er Molar Primario - ANGOSTO



**MINI KIT**  
12 Coronas y Coronas de Prueba Angosta

**KIT DE EVALUACIÓN**  
16 Coronas y Coronas de Prueba Angosta

**KIT DE INICIO**  
40 Coronas y Coronas de Prueba Angosta

D1r	D2r	D3r	D4r	D5r	D6r	D7r
D1l	D2l	D3l	D4l	D5l	D6l	D7l
	1	1	1			
	1	1	1			
D1r	D2r	D3r	D4r	D5r	D6r	D7r
D1l	D2l	D3l	D4l	D5l	D6l	D7l
	1	1	1			
	1	1	1			

D1r	D2r	D3r	D4r	D5r	D6r	D7r
D1l	D2l	D3l	D4l	D5l	D6l	D7l
	1	2	1			
	1	2	1			
D1r	D2r	D3r	D4r	D5r	D6r	D7r
D1l	D2l	D3l	D4l	D5l	D6l	D7l
	1	2	1			
	1	2	1			

D1r	D2r	D3r	D4r	D5r	D6r	D7r
D1l	D2l	D3l	D4l	D5l	D6l	D7l
	2	2	2	2		
	2	2	2	2		
D1r	D2r	D3r	D4r	D5r	D6r	D7r
D1l	D2l	D3l	D4l	D5l	D6l	D7l
	2	2	2	2		
	2	2	2	2		

### 1ER MOLAR ANGOSTO SUPERIOR DERECHO

#1 41-DUR1207L #2 41-DUR2207L #3 41-DUR3207L #4 41-DUR4207L  
#5 41-DUR5207L #6 41-DUR6207L #7 41-DUR7207L

### 1ER MOLAR ANGOSTO SUPERIOR IZQUIERDO

#1 41-DUL1207L #2 41-DUL2207L #3 41-DUL3207L #4 41-DUL4207L  
#5 41-DUL5207L #6 41-DUL6207L #7 41-DUL7207L

### 1ER MOLAR ANGOSTO INFERIOR DERECHO

#1 41-DLR1207L #2 41-DLR2207L #3 41-DLR3207L #4 41-DLR4207L  
#5 41-DLR5207L #6 41-DLR6207L #7 41-DLR7207L

### 1ER MOLAR ANGOSTO INFERIOR IZQUIERDO

#1 41-DLL1207L #2 41-DLL2207L #3 41-DLL3207L #4 41-DLL4207L  
#5 41-DLL5207L #6 41-DLL6207L #7 41-DLL7207L

### KITS DE CORONAS

#### 41-MEKD207L

KIT MINI 1ER MOLAR ANGOSTO 12 Y 12 PRUEBAS

#### 41-EKD207L

KIT EVALUACIÓN 1ER MOLAR ANGOSTO 16 Y 12 PRUEBAS

#### 41-SKD207L

KIT STARTER 1ER MOLAR ANGOSTO 40 Y 32 PRUEBAS

#### 41-PKD207L

KIT PROFESIONAL 1ER MOLAR ANGOSTO 84 Y 32 PRUEBAS

Para coronas de tono Extra Claro cambiar la ultima letra del código por la X al final.



## 2do Molar Primario - ANGOSTO

**MINI KIT**  
12 Coronas y Coronas de Prueba Angosta

**KIT DE EVALUACIÓN**  
16 Coronas y Coronas de Prueba Angosta

**KIT DE INICIO**  
40 Coronas y Coronas de Prueba Angosta

E1r	E2r	E3r	E4r	E5r	E6r	E7r
E1l	E2l	E3l	E4l	E5l	E6l	E7l
	1	1	1			
	1	1	1			
E1r	E2r	E3r	E4r	E5r	E6r	E7r
E1l	E2l	E3l	E4l	E5l	E6l	E7l
	1	1	1			
	1	1	1			

E1r	E2r	E3r	E4r	E5r	E6r	E7r
E1l	E2l	E3l	E4l	E5l	E6l	E7l
	1	2	1			
	1	2	1			
E1r	E2r	E3r	E4r	E5r	E6r	E7r
E1l	E2l	E3l	E4l	E5l	E6l	E7l
	1	2	1			
	1	2	1			

E1r	E2r	E3r	E4r	E5r	E6r	E7r
E1l	E2l	E3l	E4l	E5l	E6l	E7l
	2	2	2	2		
	2	2	2	2		
E1r	E2r	E3r	E4r	E5r	E6r	E7r
E1l	E2l	E3l	E4l	E5l	E6l	E7l
	2	2	2	2		
	2	2	2	2		

### 2DO MOLAR INFERIOR DERECHO

#1 41-ELR1206L #2 41-ELR2206L #3 41-ELR3206L #4 41-ELR4206L  
#5 41-ELR5206L #6 41-ELR6206L #7 41-ELR7206L

### 2DO MOLAR INFERIOR IZQUIERDO

#1 41-ELL1206L #2 41-ELL2206L #3 41-ELL3206L #4 41-ELL4206L  
#5 41-ELL5206L #6 41-ELL6206L #7 41-ELL7206L

Para coronas de tono Extra Claro cambiar la ultima letra del código por la X al final.





## TONO A2

### MINI KIT 6 Coronas, y Coronas de prueba

2R	3R	4R	5R	6R	7R
1	1	1	1	1	1
2L	3L	4L	5L	6L	7L
1	1	1	1	1	1
2R	3R	4R	5R	6R	7R
1	1	1	1	1	1
2L	3L	4L	5L	6L	7L
1	1	1	1	1	1

### KIT DE EVALUACIÓN 16 Coronas, y Coronas de prueba

2R	3R	4R	5R	6R	7R
1	2	1	1	1	1
2L	3L	4L	5L	6L	7L
1	2	1	1	1	1
2R	3R	4R	5R	6R	7R
1	2	1	1	1	1
2L	3L	4L	5L	6L	7L
1	2	1	1	1	1

### KIT DE INICIO 40 Coronas, y Coronas de prueba

2R	3R	4R	5R	6R	7R
2	2	2	2	2	2
2L	3L	4L	5L	6L	7L
2	2	2	2	2	2
2R	3R	4R	5R	6R	7R
2	2	2	2	2	2
2L	3L	4L	5L	6L	7L
2	2	2	2	2	2

#### 1ER MOLAR SUPERIOR DERECHO

#2 41-Y6UR2250A2 #3 41-Y6UR3250A2 #4 41-Y6UR4250A2 #5 41-Y6UR5250A2  
#6 41-Y6UR6250A2 #7 41-Y6UR7250A2

#### 1ER MOLAR SUPERIOR IZQUIERDO

#2 41-Y6UL2250A2 #3 41-Y6UL3250A2 #4 41-Y6UL4250A2 #5 41-Y6UL5250A2  
#6 41-Y6UL6250A2 #7 41-Y6UL7250A2

#### 1ER MOLAR INFERIOR DERECHO

#2 41-Y6LR2250A2 #3 41-Y6LR3250A2 #4 41-Y6LR4250A2 #5 41-Y6LR5250A2  
#6 41-Y6LR6250A2 #7 41-Y6LR7250A2

#### 1ER MOLAR INFERIOR IZQUIERDO

#2 41-Y6LL2250A2 #3 41-Y6LL3250A2 #4 41-Y6LL4250A2 #5 41-Y6LL5250A2  
#6 41-Y6LL6250A2 #7 41-Y6LL7250A2

### KIT DE CORONAS

41-MEK250A2  
KIT MOLAR PERMANENTE A2 12 Y 12 PRUEBAS



## CORONAS SIGNATURE

### ANTERIOR CANINO

#0 41-C0104L #1 41-C1104L #2 41-C2104L #3 41-C3104L  
#4 41-C4104L #5 41-C5104L #6 41-C6104L

### ANTERIOR CENTRAL

#1 41-A1104L #2 41-A2104L #3 41-A3104L  
#4 41-A4104L #5 41-A5104L #6 41-A6104L

### ANTERIOR LATERAL

#1 41-B1104L #2 41-B2104L #3 41-B3104L  
#4 41-B4104L #5 41-B5104L #6 41-B6104L

Diseñada  
desde 1991



### KIT DE EVALUACIÓN

Anterior

16 coronas

A1	A2	A3	A4	A5	A6
2	4	2	2	2	2
B1	B2	B3	B4	B5	B6
2	4	2	2	2	2
C0	C1	C2	C3	C4	C5
					C6

### KIT DE INICIO

Anterior

36 coronas

A1	A2	A3	A4	A5	A6
2	4	4	2	2	2
B1	B2	B3	B4	B5	B6
2	2	4	4	2	2
C0	C1	C2	C3	C4	C5
2	4	2			C6

### KITS DE CORONAS

41-EK104L KIT STARTER REGULAR 16 CORONAS

41-SK104L KIT PROFESIONAL REGULAR 36 CORONAS

## CORONAS DE ACERO



### KIT DE EVALUACIÓN 1er y 2do Molares Primarios

DUR2	DUR3	DUR4	DUR5	DUR6	DUR7
1	1	1	1	1	1
DUL2	DUL3	DUL4	DUL5	DUL6	DUL7
1	1	1	1	1	1
DLR2	DLR3	DLR4	DLR5	DLR6	DLR7
1	1	1	1	1	1
DLL2	DLL3	DLL4	DLL5	DLL6	DLL7
1	1	1	1	1	1

### KIT DE INICIO 1er y 2do Molares Primarios

DUR2	DUR3	DUR4	DUR5	DUR6	DUR7
5	5	5	5	5	5
DUL2	DUL3	DUL4	DUL5	DUL6	DUL7
5	5	5	5	5	5
DLR2	DLR3	DLR4	DLR5	DLR6	DLR7
5	5	5	5	5	5
DLL2	DLL3	DLL4	DLL5	DLL6	DLL7
5	5	5	5	5	5

### KIT PROFESIONAL 1er y 2do Molares Primarios

DUR2	DUR3	DUR4	DUR5	DUR6	DUR7
5	5	5	5	5	5
DUL2	DUL3	DUL4	DUL5	DUL6	DUL7
5	5	5	5	5	5
DLR2	DLR3	DLR4	DLR5	DLR6	DLR7
5	5	5	5	5	5
DLL2	DLL3	DLL4	DLL5	DLL6	DLL7
5	5	5	5	5	5

#### 1ER MOLAR SUPERIOR DERECHO

#2 41-DUR2606 #3 41-DUR3606 #4 41-DUR4606 #5 41-DUR5606  
#6 41-DUR6606 #7 41-DUR7606

#### 1ER MOLAR SUPERIOR IZQUIERDO

#2 41-DUL2606 #3 41-DUL3606 #4 41-DUL4606 #5 41-DUL5606  
#6 41-DUL6606 #7 41-DUL7606

#### 1ER MOLAR INFERIOR DERECHO

#2 41-DLR2606 #3 41-DLR3606 #4 41-DLR4606 #5 41-DLR5606  
#6 41-DLR6606 #7 41-DLR7606

#### 1ER MOLAR INFERIOR IZQUIERDO

#2 41-DLL2606 #3 41-DLL3606 #4 41-DLL4606 #5 41-DLL5606  
#6 41-DLL6606 #7 41-DLL7606

### KITS DE CORONAS

41-SKD606 MINI KIT 1ER MOLAR 60 CORONAS

#### 2DO MOLAR SUPERIOR DERECHO

#2 41-EUR2606 #3 41-EUR3606 #4 41-EUR4606 #5 41-EUR5606  
#6 41-EUR6606 #7 41-EUR7606

#### 2DO MOLAR SUPERIOR IZQUIERDO

#2 41-EUL2606 #3 41-EUL3606 #4 41-EUL4606 #5 41-EUL5606  
#6 41-EUL6606 #7 41-EUL7606

#### 2DO MOLAR INFERIOR DERECHO

#2 41-ELR2606 #3 41-ELR3606 #4 41-ELR4606 #5 41-ELR5606  
#6 41-ELR6606 #7 41-ELR7606

#### 2DO MOLAR INFERIOR IZQUIERDO

#2 41-ELL2606 #3 41-ELL3606 #4 41-ELL4606 #5 41-ELL5606  
#6 41-ELL6606 #7 41-ELL7606

### KITS DE CORONAS

41-SKE606 MINI KIT 2DO MOLAR 60 CORONAS

## Central / Lateral / Incisivo Universal

## Caninos

### CENTRAL ANTERIOR DERECHO

#0 41-A0R304 #1 41-A1R304 #2 41-A2R304 #3 41-A3R304  
 #4 41-A4R304 #5 41-A5R304 #6 41-A6R304

### CENTRAL ANTERIOR IZQUIERDO

#0 41-A0L304 #1 41-A1L304 #2 41-A2L304 #3 41-A3L304  
 #4 41-A4L304 #5 41-A5L304 #6 41-A6L304

### CENTRAL LATERAL DERECHO

#0 41-B0R304 #1 41-B1R304 #2 41-B2R304 #3 41-B3R304  
 #4 41-B4R304 #5 41-B5R304 #6 41-B6R304

### CENTRAL LATERAL IZQUIERDO

#0 41-B0L304 #1 41-B1L304 #2 41-B2L304 #3 41-B3L304  
 #4 41-B4L304 #5 41-B5L304 #6 41-B6L304

### INCISIVO UNIVERSAL

#1 41-U1304 #2 41-U2304  
 #3 41-U3304 #4 41-U4304

### CANINO SUPERIOR DERECHO

#0 41-C0RU304 #1 41-C1RU304 #2 41-C2RU304 #3 41-C3RU304  
 #4 41-C4RU304 #5 41-C5RU304 #6 41-C6RU304

### CANINO SUPERIOR IZQUIERDO

#0 41-C0LU304 #1 41-C1LU304 #2 41-C2LU304 #3 41-C3LU304  
 #4 41-C4LU304 #5 41-C5LU304 #6 41-C6LU304

### CANINO INFERIOR DERECHO

#0 41-LC0R304 #1 41-LC1R304 #2 41-LC2R304 #3 41-LC3R304  
 #4 41-LC4R304 #5 41-LC5R304 #6 41-LC6R304

### CANINO INFERIOR IZQUIERDO

#0 41-LC0L304 #1 41-LC1L304 #2 41-LC2L304 #3 41-LC3L304  
 #4 41-LC4L304 #5 41-LC5L304 #6 41-LC6L304



## 1er Molar Primario - REGULAR

## 1er Molar Primario - ANGOSTO

### 1ER MOLAR SUPERIOR DERECHO

#1 41-DUR1306 #2 41-DUR2306 #3 41-DUR3306 #4 41-DUR4306  
 #5 41-DUR5306 #6 41-DUR6306 #7 41-DUR7306

### 1ER MOLAR SUPERIOR IZQUIERDO

#1 41-DUL1306 #2 41-DUL2306 #3 41-DUL3306 #4 41-DUL4306  
 #5 41-DUL5306 #6 41-DUL6306 #7 41-DUL7306

### 1ER MOLAR INFERIOR DERECHO

#1 41-DLR1306 #2 41-DLR2306 #3 41-DLR3306 #4 41-DLR4306  
 #5 41-DLR5306 #6 41-DLR6306 #7 41-DLR7306

### 1ER MOLAR INFERIOR IZQUIERDO

#1 41-DLL1306 #2 41-DLL2306 #3 41-DLL3306 #4 41-DLL4306  
 #5 41-DLL5306 #6 41-DLL6306 #7 41-DLL7306

### 1ER MOLAR ANGOSTO SUPERIOR DERECHO

#1 41-DUR1307 #2 41-DUR2307 #3 41-DUR3307 #4 41-DUR4307  
 #5 41-DUR5307 #6 41-DUR6307 #7 41-DUR7307

### 1ER MOLAR ANGOSTO SUPERIOR IZQUIERDO

#1 41-DUL1307 #2 41-DUL2307 #3 41-DUL3307 #4 41-DUL4307  
 #5 41-DUL5307 #6 41-DUL6307 #7 41-DUL7307

### 1ER MOLAR ANGOSTO INFERIOR DERECHO

#1 41-DLR1307 #2 41-DLR2307 #3 41-DLR3307 #4 41-DLR4307  
 #5 41-DLR5307 #6 41-DLR6307 #7 41-DLR7307

### 1ER MOLAR ANGOSTO INFERIOR IZQUIERDO

#1 41-DLL1307 #2 41-DLL2307 #3 41-DLL3307 #4 41-DLL4307  
 #5 41-DLL5307 #6 41-DLL6307 #7 41-DLL7307

## 2do Molar Primario - REGULAR

### 2DO MOLAR SUPERIOR DERECHO

#1 41-EUR1306 #2 41-EUR2306 #3 41-EUR3306 #4 41-EUR4306  
 #5 41-EUR5306 #6 41-EUR6306 #7 41-EUR7306

### 2DO MOLAR SUPERIOR IZQUIERDO

#1 41-EUL1306 #2 41-EUL2306 #3 41-EUL3306 #4 41-EUL4306  
 #5 41-EUL5306 #6 41-EUL6306 #7 41-EUL7306

### 2DO MOLAR INFERIOR DERECHO

#1 41-ELR1306 #2 41-ELR2306 #3 41-ELR3306 #4 41-ELR4306  
 #5 41-ELR5306 #6 41-ELR6306 #7 41-ELR7306

### 2DO MOLAR INFERIOR IZQUIERDO

#1 41-ELL1306 #2 41-ELL2306 #3 41-ELL3306 #4 41-ELL4306  
 #5 41-ELL5306 #6 41-ELL6306 #7 41-ELL7306

## KITS CORONAS DE PRUEBA

- 41-ZR304 KIT CORONAS DE PRUEBA ANTERIOR
- 41-ZRC304 KIT CORONAS DE PRUEBA CANINOS
- 41-ZRD306 KIT CORONAS DE PRUEBA 1 ER MOLAR
- 41-ZRE306 KIT CORONAS DE PRUEBA 2 DO MOLAR
- 41-ZRD307 KIT CORONAS DE PRUEBA 1 ER MOLAR ANGOSTO
- 41-ZR350 KIT DE PRUEBA 1ER MOLAR PERMANENTE



NuSmile®  
**NeoMTA<sup>2</sup>**

El más eficiente tiempo de trabajo y fraguado  
Biocerámicos Bioactivos  
No pigmenta  
Sin contracción

Material Bioactivo optimizado para la odontología pediátrica, en adolescentes y adultos



41-NMTA210 NeoMTA2 1.0g  
41-NMTA205 NeoMTA2 0.5g

NuSmile  
**BioCem®**

BioCem®: única en su clase

- Forma un sello natural para ayudar a reponer la estructura dental
- Proporciona liberación sistemática de calcio y fluoruro.
- Composición similar a la dentina y al pH natural.
- Fuerza de unión superior y valor excepcional



41-BCK425XL BIOCEM KIT - 2.5 ML  
41-BCK450XL BIOCEM KIT - 5 ML

NuSmile®  
**NeoPUTTY®**



El primer MTA listo para usar  
Dispara la formación de hidroxiapatita  
El mejor material para terapia pulpar  
Sin mezclar, sin desperdicio, sin tiempo de espera

41-NNPIK Kit NeoPutty 0.5g

FINALLY

**Polishing Composite**

Sistema de discos para pulido

- 18-0017 Mini Polishing Kit
- 18-0016 Polishing Kit
- 18-0016S Polishing Intro Kit mandril chico
- 18-0016L Polishing Intro Kit mandril grande



**Polishing Strips**

Tiras de lija para pulido

- 18-0014 Azul fino
- 18-0015 Rosa mediano



**Cheek retractor**

Retractor de carrillos de silicona

- 18-0019 2 colores Azul



**Pistola dispensadora UZI**

Para material de impresión

- 17-0004 Cartucho de 50 ml.
- 17-0006 Cartucho de 25 ml.



**Instrumentos para resina**

Finally



52-0001 CONDENSADOR ANTERIORES



52-0005 ANTERIORES ANATOMÍA POST.



52-0006 ANATOMÍA POST.



52-0007 CONDENSADOR SMALL POSTERIOR



52-0008 ANTERIORES SMALL ANGULADO



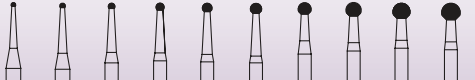

## FRESAS OPERATORIAS

**Redonda**



<b>Tamaño</b>	¼	½	1	2	3	4	5	6	7	8
<b>FG (19MM)</b>	005	006	008	010	012	014	016	018	021	023
<b>SURG (25MM)</b>				010	012	014	016	018		023

**Cono Invertido**



<b>Tamaño</b>	33½	34	35	36	37	38	39
<b>FG (19MM)</b>	006	008	010	012	014	016	018

**Pera**



<b>Tamaño</b>	329	330	331	332	333
<b>FG (19MM)</b>	006	008	010	012	014

**Pera Cabeza Larga**



<b>Tamaño</b>	331L	332L	333L
<b>FGL (25MM)</b>	010	012	014

**Fisura Plana Corte Cruzado**



<b>Tamaño</b>	556	557	558	559	560
<b>FG (19MM)</b>	008	010	012	014	016

**Fisura Plana Corte Plano**



<b>Tamaño</b>	56	57	58	59
<b>FG (19MM)</b>	008	010	012	014

**Fisura Gradual Corte Plano**



<b>Tamaño</b>	169	170	171
<b>FG (19MM)</b>	009	010	012

**Fisura Gradual Corte Cruzado**



<b>Tamaño</b>	699	700	701	702	703
<b>FG (19MM)</b>	009	010	012	016	021

**Fisura Gradual Corte Cruzado Cabeza Larga**

<b>Tamaño</b>	700L	701L	702L
<b>FGL (25MM)</b>	010	012	016

**Fisura Gradual Corte Plano Cabeza Larga**

<b>Tamaño</b>	169L	170L	171L
<b>FGL (25MM)</b>	009	010	012

**FG** 19 mm  
**FGL** 25 mm  
**FG SURG** 25 mm

## FRESAS HP

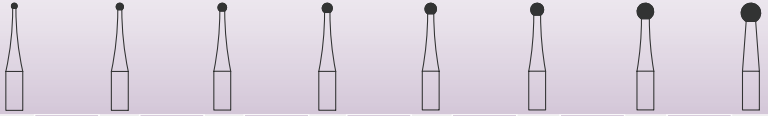



FIG. No. 1 FIG. No. 2 FIG. No. 3 FIG. No. 4 FIG. No. 5 FIG. No. 6 FIG. No. 8 FIG. No. 10

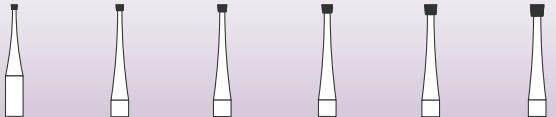
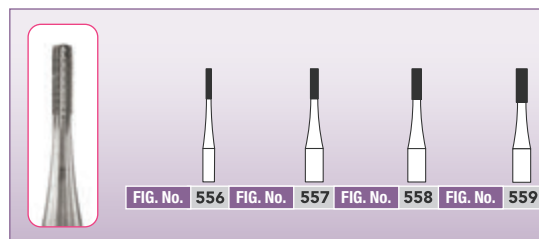
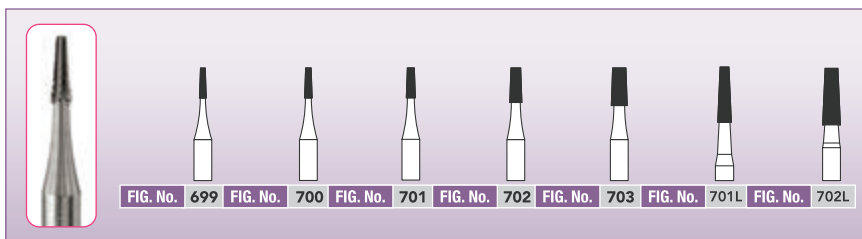
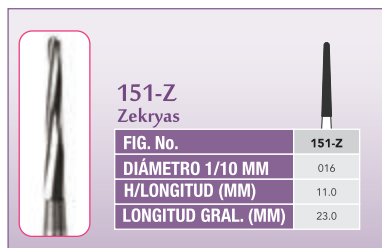



FIG. No. 34 FIG. No. 35 FIG. No. 36 FIG. No. 37 FIG. No. 38 FIG. No. 39

## FRESAS HP



## FRESAS QUIRÚRGICAS



## FRESAS PREDATOR TURBO



## FRESAS ENDO

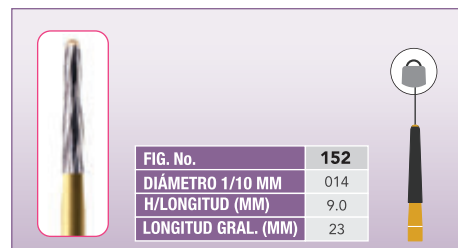

## Recortado y terminado (12 Navajas)

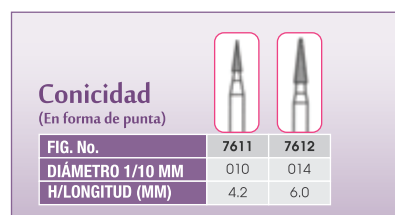
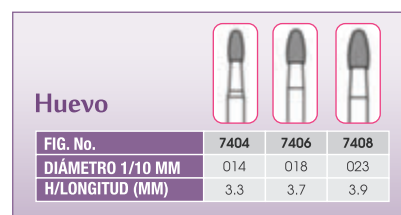
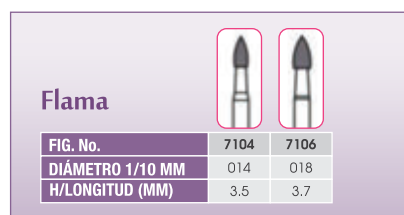

## Recortado y terminado (12 Navajas)

## FRESAS ORTODÓNTICAS

Para desligamiento y remoción de adhesivo y espaciamiento interproximal

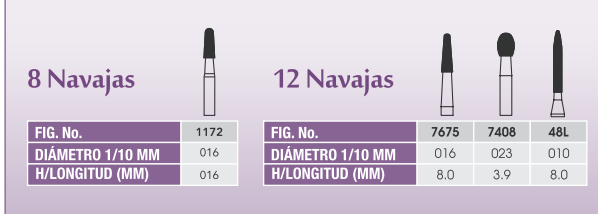
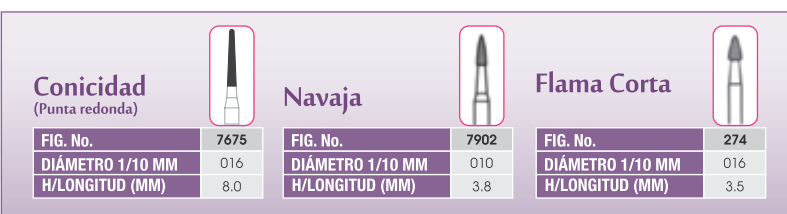

## Terminado estético *prima series* 10 navajas



FIG. No.	
DIÁMETRO 1/10 MM	
H/LONGITUD (MM)	
LONGITUD GRAL. (MM)	

Punta Segura  
10 Navajas

EF3	EF6	EF9
132SE	134SE	135SE
008	014	014
3.0	6.0	9.0

Punta Segura  
12 Navajas

OF1	OF2	OF3
379	247	247
023	009	007
4.3	3.2	3.2



MADE IN ENGLAND



# FRESAS DE DIAMANTE NATURAL

	Grano	<b>G</b>	<b>F</b>		<b>M</b>	<b>EF</b>		<b>M</b>	<b>EF</b>
	Diámetro	020	020		017	017		023	023
	Código	22-FG508G20	22-FG508F20		22-FG52517	22-FG525EF17		22-FG52623	22-FG526EF23

	Grano	<b>M</b>	<b>M</b>	<b>M</b>	<b>M</b>	<b>M</b>	<b>M</b>	<b>M</b>	
	Diámetro	009	010	012	014	016	018	021	023
	Código	22-FG80109	22-FG80110	22-FG80112	22-FG80114	22-FG80116	22-FG80118	22-FG80121	22-FG80123

	Grano	<b>M</b>	<b>M</b>	<b>M</b>	<b>M</b>	<b>M</b>		<b>M</b>
	Diámetro	010	012	014	016	018		014
	Código	22-FG80510	22-FG80512	22-FG80514	22-FG80516	22-FG80518		22-FG808RL23

	Grano	<b>SG</b>	<b>M</b>	<b>F</b>		<b>SG</b>		<b>M</b>
	Diámetro	033	033	033		037		018
	Código	22-FG811SG33	22-FG81133	22-FG811F33		22-FG811LSG37		22-FG81518



	Grano	<b>M</b>	<b>M</b>	<b>F</b>
	Diámetro	016	031	031
	Código	22-FG82016	22-FG82031	22-FG820F31



	Grano	<b>M</b>	<b>M</b>	<b>M</b>	<b>F</b>	<b>F</b>	<b>F</b>	<b>EF</b>	<b>EF</b>
	Diámetro	016	018	021	018	021	023	018	021
	Código	22-FG83016	22-FG83018	22-FG83021	22-FG830F18	22-FG830F21	22-FG830F23	22-FG830EF18	22-FG830EF21







# FRESAS DE DIAMANTE NATURAL

 <b>831</b>	Grano	<b>SG</b>	<b>F</b>	 <b>833</b>	Grano	<b>EF</b>	 <b>834</b>	Grano	<b>M</b>	<b>M</b>	<b>M</b>
	Diámetro	018	018		023	016		018	021		
	Código	22-FG831SG18	22-FG831F18		22-FG833EF23	22-FG83416		22-FG83418	22-FG83421		

 <b>835</b>	Grano	<b>M</b>	<b>M</b>	<b>M</b>	<b>M</b>	 <b>836</b>	Grano	<b>M</b>	<b>M</b>
	Diámetro	009	010	012	014		010	012	
	Código	22-FG83509	22-FG83510	22-FG83512	22-FG83514		22-FG83610	22-FG83612	

 <b>837</b>	Grano	<b>M</b>	<b>M</b>	<b>M</b>	 <b>837L</b>	Grano	<b>M</b>	<b>M</b>	<b>M</b>
	Diámetro	012	014	016		012	014	016	
	Código	22-FG83712	22-FG83714	22-FG83716		22-FG837L12	22-FG837L14	22-FG837L16	

 <b>838</b>	Grano	<b>M</b>	 <b>839</b>	Grano	<b>M</b>	 <b>840</b>	Grano	<b>M</b>	 <b>841</b>	Grano	<b>SG</b>
	Diámetro	014		012	014		014				
	Código	22-FG83814		22-FG83912	22-FG84014		22-FG841SG14				

 <b>842</b>	Grano	<b>SG</b>	<b>M</b>	<b>F</b>	 <b>845</b>	Grano	<b>M</b>	<b>M</b>
	Diámetro	016	014	016		012	014	
	Código	22-FG842SG16	22-FG84214	22-FG842F16		22-FG837L12	22-FG837L14	

SWISS MADE

# FRESAS DE DIAMANTE NATURAL



Grano **M**  
 Diámetro **018**  
 Código **22-FG845R18**



Grano **M**  
 Diámetro **025**  
 Código **22-FG84625**



Grano <b>M</b>	Grano <b>M</b>	Grano <b>M</b>
Diámetro <b>014</b>	Diámetro <b>016</b>	Diámetro <b>018</b>
Código <b>22-FG84714</b>	Código <b>22-FG84716</b>	Código <b>22-FG84718</b>



Grano <b>M</b>	Grano <b>M</b>
Diámetro <b>016</b>	Diámetro <b>018</b>
Código <b>22-FG847R16</b>	Código <b>22-FG847R18</b>



Grano <b>M</b>	Grano <b>M</b>	Grano <b>M</b>
Diámetro <b>014</b>	Diámetro <b>016</b>	Diámetro <b>018</b>
Código <b>22-FG84814</b>	Código <b>22-FG84816</b>	Código <b>22-FG84818</b>



Grano <b>M</b>	Grano <b>M</b>	Grano <b>M</b>
Diámetro <b>012</b>	Diámetro <b>016</b>	Diámetro <b>018</b>
Código <b>22-FG84912</b>	Código <b>22-FG84916</b>	Código <b>22-FG84918</b>



Grano <b>M</b>	Grano <b>M</b>
Diámetro <b>016</b>	Diámetro <b>018</b>
Código <b>22-FG85016</b>	Código <b>22-FG85018</b>



Grano <b>M</b>	Grano <b>M</b>	Grano <b>M</b>	Grano <b>M</b>
Diámetro <b>012</b>	Diámetro <b>014</b>	Diámetro <b>016</b>	Diámetro <b>018</b>
Código <b>22-FG85212</b>	Código <b>22-FG85214</b>	Código <b>22-FG85216</b>	Código <b>22-FG85218</b>



Grano <b>M</b>	Grano <b>M</b>
Diámetro <b>010</b>	Diámetro <b>012</b>
Código <b>22-FG85810</b>	Código <b>22-FG85812</b>









Grano <b>M</b>	Grano <b>M</b>	Grano <b>M</b>	Grano <b>F</b>
Diámetro <b>012</b>	Diámetro <b>014</b>	Diámetro <b>018</b>	Diámetro <b>012</b>
Código <b>22-FG85912</b>	Código <b>22-FG85914</b>	Código <b>22-FG85918</b>	Código <b>22-FG859F12</b>



Grano <b>M</b>	Grano <b>M</b>
Diámetro <b>012</b>	Diámetro <b>014</b>
Código <b>22-FG859L12</b>	Código <b>22-FG859L14</b>

SWISS MADE

# FRESAS DE DIAMANTE NATURAL

									
<b>861</b>	M	M	M	F		M	M	M	M
	010	012	014	010		012	014	016	018
	22-FG86110	22-FG86112	22-FG86114	22-FG861F10		22-FG86312	22-FG86314	22-FG86316	22-FG86318

							
<b>869</b>	M		F		F		M
	014		010		010		023
	22-FG86914		22-FG881F10		22-FG890F10		22-FG893HEF23

		
<b>899</b>	F	F
	021	027
	22-FG899F21	22-FG899F27

# FRESAS DE DIAMANTE ZIRCONIA

					
Z801L	Z833	Z850	Z850	Z863	Z863
M	F	M	F	M	F
018	023	018	018	012	012
22-ZFG801L14	22-ZFG833F23	22-ZFG85018	22-ZFG850F18	22-ZFG86312	22-ZFG863F12

# ABRASIVOS

Zirconia



Pulidor gris HP  
.035  
22-SZ652R



Pulidor gris HP  
.040  
22-SZ660

Diamante



Pulidor verde HP  
.035  
22-SD652RF



Pulidor gris HP  
.040  
22-SD660G

SWISS MADE



## Cepillos



Cepillo pulidor c/5 pzs.  
22-1121220



Fiebro pulidor c/5 pzs.  
22-1164



Cepillo pulidor c/5 pzs.  
22-1170



Pulidor con mandril c/5 pzs.  
22-1170104



Mandril HP c/5 pzs.  
22-303050

## Discos



Disco de Diamante DF  
22-915DF



Disco de Diamante D  
22-9300



Disco de Diamante PM  
22-9940F220

## Pulidores



Grano Fino para porcelana c/5 pzs.  
22-9133F



Grano Medio para porcelana c/5 pzs.  
22-9133M



Grano Grueso para porcelana c/5 pzs.  
22-9133G



Grano Fino para porcelana c/5 pzs.  
22-9134F



Grano Medio para porcelana c/5 pzs.  
22-9134M



Grano Grueso para porcelana c/5 pzs.  
22-9134G



Pulidor en Punta Amarillo Extra-fino  
22-9141EF



Pulidor en Copa Amarillo Extra-fino  
22-9143EF



Pulidor en copa para bracket c/5 pzs.  
22-9362100



Pulidor en punta para bracket c/5 pzs.  
22-9363034



Pulidor Fino Amarillo  
22-9571F100



Pulidor Medio Gris  
22-9571M100



Pulidor Grueso Verde  
22-9571G100



Pulidor Fino Amarillo c/5 pzs.  
22-9572F



Pulidor Medio Gris c/5 pzs.  
22-9572M



Pulidor Grueso Verde c/5 pzs.  
22-9572G



Pulidor Fino Amarillo c/5 pzs.  
22-9574F



Pulidor Medio Gris c/5 pzs.  
22-9574M



Pulidor Grueso Verde c/5 pzs.  
22-9574G

## Corte Cruzado (TUGSTENO)



Desgaste de acrílico Corte cruzado. Grano Grueso  
22-CX251G060



Desgaste de resina y cerámica Corte cruzado. Grano Fino  
22-CX489F023



Desgaste de resina y cerámica Corte cruzado. Grano Fino  
22-CX79F045



Desgaste de material con superficie lisa. Grano Grueso  
22-C251G060

## Fresas de Acero



HP 45  
22-79HP045



HP 55  
22-79HP055



PM 71  
22-FA71060



PM 77  
22-FA77060



PM 78  
22-FA78060

## MinimalPrep

Preparaciones mínimamente invasivas



22-1366

## OkklusalPrep

Preparaciones oclusales anatómicas



22-1325

## Zirprep

Diamantes especiales para circonio



22-1460

## Ortodoncia



22-1389

## Silicon porcelain ceramic

Pulido intraoral de porcelana



22-1395

## Pulido de resinas



22-1754

## Pulidores siliconados

Pulido de resinas



22-1899

## Odontopediatría



22-1790

## Terminación de resinas

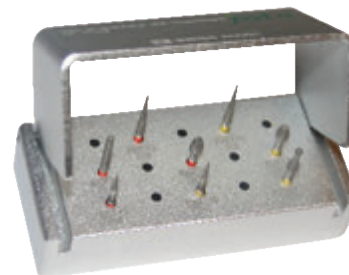

22-1748

## Ajuste y terminado

Para provisionales



22-1906

## Pulido de acrílicos

Prótesis, provisionales, etc.



22-1877

## Prótesis fija



22-1861

**Professional polishing composite**

*Pulido profesional de composites*

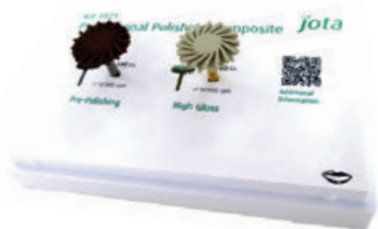

22-1921

**LS-Gloss**

*Ajuste y pulido de Disilicato de litio*

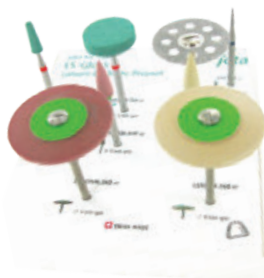

22-1433

**Zir-Gloss**

*Ajuste y pulido de circonio*



22-1434

**LS Gloss chairside set**

*Kit LS Gloss*



22-1440

**ZIR Gloss chairside set**

*Ajuste y pulido intraoral de circonio*



22-1441

**Minimal Preparation kit**

*Micro-diamantes para preparaciones mínimamente invasivas.*

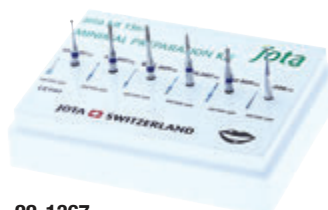

22-1367

**Emulsión de alto brillo**

*Acrílico y porcelana*



22-1550

**jota Masters**

SWISS MADE

**Kit de Ajuste y Pulido de Provisionales**

by Dr. Milko Villarroel



22-1832

**Kit Avanzado de Preparación de carillas y coronas cerámicas**

by Dr. Milko Villarroel



22-1725

**Kit de Cerámica Prensada**

by T.P.D. Alex Nieva



22-1805

**Kit Filosofía Roa**

by Dr. Roberto Tello



22-1925

**Kit Inlay / Onlay**

by Dr. Paulo Kano



22-1416

**Kit de Preparaciones Dentarias con Aislamiento Absoluto**

by Dr. Victor Guerrero



22-1755



## J5 Cero-Retracción / Anti-Retracción

Luz LED / Rocio de agua triple



10-0025 2 Vías LED / Cero-Retracción  
10-0026 4 Vías LED / Cero-Retracción

10-0005 2 Vías LED / Anti-Retracción

## J1 Plus Fricción de fresa seguro



10-0006 2 Vías / Rocio de agua triple

10-0022 4 Vías / Rocio de agua triple

## J4 Odontopediatría

Cabeza mini de 8.9mm



10-0004 2 vías  
Rocio de agua sencillo

10-0030 4 vías  
Rocio de agua sencillo

## J45 Cirugía con LED

Con escape posterior único de 100% para evitar enfisema



10-0008 2 Vías LED  
Rocio de agua triple

10-0007 4 Vías sin LED  
Rocio de agua triple

## J3Plus Cero-Retracción



10-0029 2 Vías  
Cero-Retracción

10-0007 4 Vías  
Cero-Retracción

## J7 Acoplamiento Rápido



10-0032 2 vías

10-0033 4 vías

## J6 Fibra Óptica



10-0077 Quick connect tipo KAVO

10-0078 Quick connect tipo NSK

## Spray Lubricante

Lubrica y limpia eficazmente las turbinas y baleros de las piezas de mano



10-0053 Bote de 1lt

10-0027 Bote de 280ml

## Balero

Cerámica Alemán



10-0020 Balero de cerámica alemán

## Maletines

Cerámica Alemán



10-0018 Maletín Grande

10-0017 Maletín Chico

## Conectores Rápidos

Para 2 y 4 vías



10-0034 Conector 2 vías



10-0021 Conector 4 vías

## Adaptadores

Para 2 y 4 vías



10-0038 Conector 2 a 4 vías



10-0037 Conector 4 a 2 vías

## M1 Pieza de baja para motor eléctrico

Rocio de agua externo

Kit incluye: Recto, Contrangulo y Adaptador tipo E

10-0009 Kit M1 / 2 Vías / 1,800 - 20,000 rpm

10-0023 Kit M1 / 4 Vías / 1,800 - 20,000 rpm



10-0035 Kit Estudiantil M1 + J1 Plus



## M2 Pieza de baja para motor eléctrico

Rocio de agua interno

Kit incluye: Recto, Contrangulo y Adaptador tipo E

10-0010 Kit M2 / 2 Vías / 1,800 - 20,000 rpm

10-0047 Kit M2 / 4 Vías / 1,800 - 20,000 rpm



10-0036 Kit Estudiantil 21 + J5



## E1 Motor Eléctrico

Compatible con:  
1:5 / 1:1

Una salida potente y constante, con un control digital de velocidad

**1154-VM**  
Motor Eléctrico E1



## E80 Motor Eléctrico para implantes

Compatible con:  
20:1

Comprometido con sanación libre de estrés

**4359-VM**  
Motor Eléctrico para implantes E80



## ES70 Motor Quirúrgico (4 en 1)

Compatible con:  
1:4.2 / 1:1 / 1:5 / 40:1

Cirugía, Alta Velocidad, Baja Velocidad e Implantes

**6001-VM** Motor Quirúrgico ES70

**10-0084** Maletín ES70



## ES90 Motor Quirúrgico (5 en 1)

Compatible con:  
1:4.2 / 1:1 / 1:5 / 40:1 / Sierras

Cirugía, Alta Velocidad, Baja Velocidad, Implantes y Osteotomo

**10-0092**  
Motor Quirúrgico ES90



## 1:1 Pieza de Baja Fibra Óptica



**1151-VM**  
Pieza de Baja 1:1 con LED

## 1:5 Pieza de Alta Fibra Óptica



**1152-VM**  
Pieza de Alta 1:5 con LED

## 20:1 Contrángulo de Implantes Con LED



**1153-VM**  
Contrángulo de implantes 20:1 con LED

## 1:4.2 Cirugía Compatible con NS y WH



**4393-VM**  
Contrángulo 1:4.2

## 40:1 Contrángulo Para Implantes



**6009-VM**  
Contrángulo de implantes 40:1

## Mango de Sierra Cirugía - Reciprocante



**10-0088**  
Sierra Reciprocante c/2 sierras

## Mango de Sierra Cirugía - Microsagital



**10-0089**  
Sierra Microsagital (Escoba) c/2 sierras

## Mango de Sierra Cirugía - Oscilación Microvertical



**10-0090**  
Sierra Giratoria c/2 sierras

## AXIOMATH®

DENTAL ARTICULADOR

SPEED MOUNTING DEVICE

"TECNOL OGIÁ Y EFICIENCIA EN TR CLÍNICOS Y TÉCNICOS" ABAJOS

### Básico

- 1 Articulador .
- 2 Platinas magnéticas.
- 1 Plataforma de montaje

### 06-AX25

### Universitario

- 1 Articulador .
- 1 Arco facial.
- 2 Platinas magnéticas.
- 1 Horquilla.
- 1 Nasión.
- 5 Elásticos.
- Estuche.
- 1 Plataforma de montaje

### 06-AX26

### Prolab

- 1 Articulador .
- 2 Platinas magnéticas.
- 1 Perno de inclinación.
- Tope DV (dimensión vertical).
- Adaptadores de eje intercondilar
- 1 Plataforma de montaje.

### 06-AX27

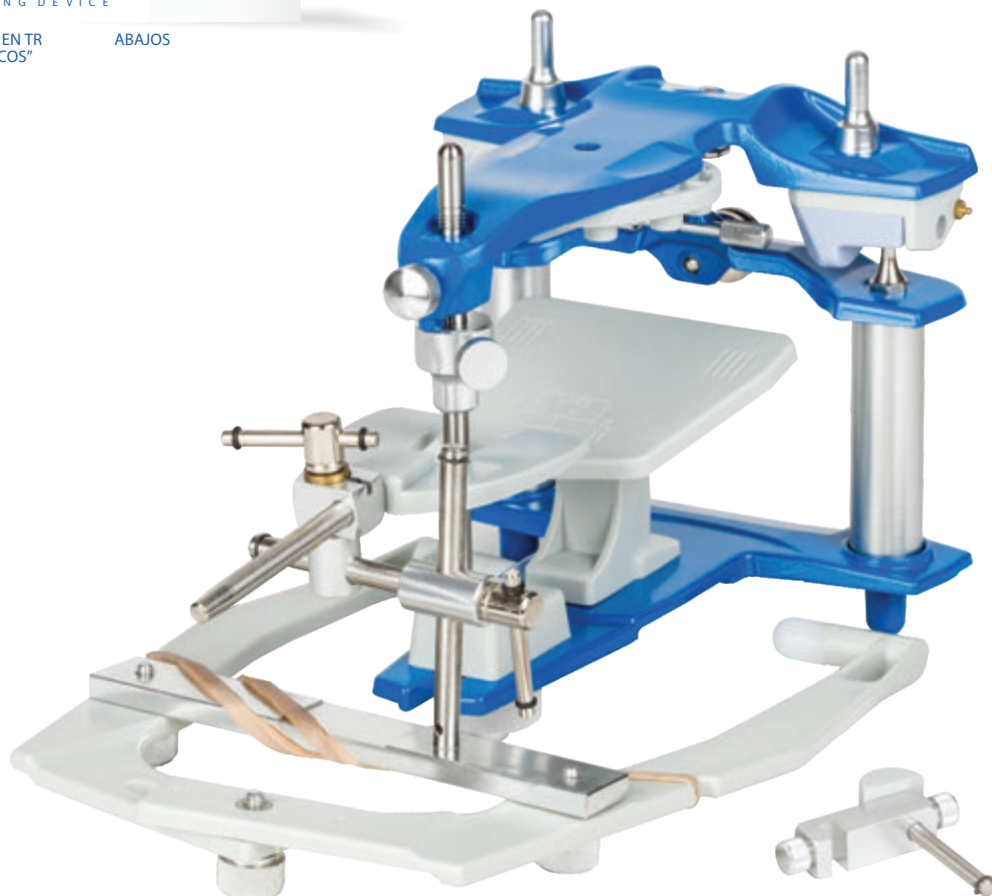

06-AX2  
Vástago Incisal



06-AF02

Perilla del brazo lateral



06-AF04

Nasion (kit completo 6 pzs.)

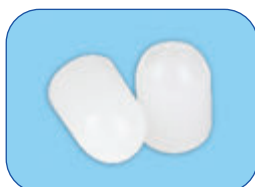

06-AF08

Olivas (Bolsa c/ 10 pzs.)



BAF-1

Tornillo corto



06-AX6

Platinas magnéticas (Bolsa c/ 50 pzs.)



06-AF03

Perilla del nasión



BAF-10

Nuez kit completo



06-AF01

Brazos laterales, izq. y der. c/ olivas



06-AX24

Plataforma de montaje

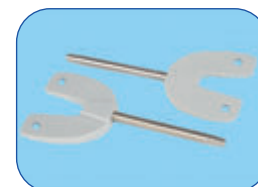

06-AF06

Horquilla





### **Monterrey - Matriz**

Roble 232, Col. Urdiales,  
64430, Monterrey, Nuevo León  
☎ **Conm. (81) 8311 1111**

### **Guadalajara - Oficina Occidente**

Milán 2704, Col. Providencia,  
44630, Guadalajara, Jalisco  
☎ **T. (33) 3642 2661 / (33) 3640 3578**

### **CDMX - Oficina Centro**

Durango 247 Mezzanine, Col. Roma Nte.,  
06700, Cuauhtémoc, CDMX  
☎ **T. (55) 5207 6927**



[vamasa.com.mx](http://vamasa.com.mx)